



iNPEC



El **Teniente Coronel Daniel Gutiérrez** tomo posesión el 09 de Septiembre de 2022 como Director General del INPEC ante el Ministro de Justicia y del Derecho Néstor Osuna.

Presidente de la República de Colombia
GUSTAVO FRANCISCO PETRO URREGO

Ministro de Justicia y del Derecho
NÉSTOR IVÁN OSUNA PATIÑO

Director General del INPEC
**Teniente Coronel DANIEL GUTIÉRREZ
ROJAS**

Equipo de producción editorial y temática:

Jefe de la Oficina Asesora de Planeación (E)
O.L. LEONEL RIOS SOTO

JEFES DE OFICINA:

Jefe Oficina Asesora de Planeación (E)

O.L. LEONEL RIOS SOTO

Jefe Oficina de Sistemas de Información

ING. ADRIANA CETINA HERNÁNDEZ

Jefe Oficina Asesora Jurídica

DR. JOSE ANTONIO TORRES CERON

Jefe Oficina de Control Interno Disciplinario

DRA. LAURA NATALIA RIVERA RUIZ

Jefe Oficina Asesora de Comunicaciones

DR. CARLOS ALBERTO ZAMBRANO S.

Jefe Oficina Control Interno

DR. OSCAR ORLANDO GOMEZ PINTO

DIRECTORES SEDE CENTRAL:

Director Custodia y Vigilancia,

TC. DANIEL GUTIÉRREZ ROJAS

Directora Gestión Corporativa

ING. ARIEL COHEN RIVERA

Directora Atención y Tratamiento

MARTHA ISABEL GÓMEZ MAHECHA

Director Escuela Penitenciaria Nacional

DIEGO ALONSO ARIAS RAMÍREZ

DIRECTORES REGIONALES:

Director Regional Central

**MY. NANCY DEL SOCORRO PEREZ
GONZALEZ**

Director Regional Occidental

**DR. GUILLERMO ANDRES GONZALEZ
ANDRADE**

Director Regional Noroeste

DRA. IMELDA LÓPEZ SOLORZANO

Director Regional Norte

**DRA. MARIA ALEXANDRA GARCIA
FORERO**

Director Regional Oriente

O.L. HENRY MAYORGA MELENDEZ

Director Regional Viejo caldas

CR ® JUAN CARLOS NAVIA HERRERA

**¿CÓMO
ESTAMOS?**



LINEAS DE INTERVENCIÓN



1. HUMANIZANDO

- Escuela Penitenciaria
- Talento Humano
- Equipo INL



ESCUELA HUMANO

ESCUELA PENITENCIARIA

Es la esencia del trabajo de la Escuela pues señala cómo se enfocan sus acciones para lograr que los estudiantes aprendan y desarrollen las competencias necesarias para su desempeño personal, social y profesional. Esta área de la gestión se encarga de los procesos de diseño curricular, prácticas pedagógicas institucionales, gestión de clases y seguimiento académico. A continuación se relacionan los principales logros:

COMPONENTE FORMACIÓN			
Clase de Curso (Decreto 407 de 1994)	Servidores públicos y aspirantes formados		
	Jul - Dic 2022	Ene - Mar 2023	Abr - May 2023
Formación			
Complementación	1318		
Ascenso	167		
Orientación Penitenciaria	4		
Especialización	195	55	
Derechos humanos (instructores)	26		
Derechos humanos	47	33	30
Instrucción básica para auxiliares del Cuerpo de Custodia	1168	494	
TOTAL	2925	582	30

ESCUELA PENITENCIARIA

COMPONENTE REENTRENAMIENTO			
Clase de Curso (Decreto 407 de 1994)	Servidores públicos actualizados		
	Jul - Dic 2022	Ene - Mar 2023	Abr - May 2023
Actualización Cuerpo de Custodia y Vigilancia	600	390	112
Actualización servidores públicos penitenciarios fuerzas militares, policía, distritales y municipales	187		18
TOTAL	787	390	130

COMPONENTE CAPACITACIÓN			
Frentes de Acción	Servidores públicos capacitados		
	Jul - Dic 2022	Ene - Mar 2023	Abr - May 2023
Programas académicos de educación informal ofertados por la Dirección Escuela de Formación	630	0	405
Red de apoyo institucional de capacitación	1453	0	0
Programas de educación informal contratados	294	0	0
TOTAL	2377	0	405



TALENTO HUMANO

TALENTO HUMANO

NOMBRAMIENTOS Y TRASLADOS JULIO 2022 Y DIC 2022 Y ENERO 2023 A MARZO 2023 Y ABRIL 2023 Y A LA FECHA.

Nombramientos del Cuerpo de Custodia y Vigilancia

Nombramientos cuerpo de custodia y vigilancia		
Julio - diciembre 2022	Dragoneantes	1294
Enero - marzo 2023	Dragoneantes	656
Abril - a la fecha	Dragoneantes	14
Total		1964

Nombramientos de personal administrativo

Nombramientos administrativos		
Periodo	Nivel	Total
Julio - diciembre 2022	Profesional	16
	Técnico	22
	Asistencial	90
Enero - marzo 2023	Profesional	9
	Técnico	1
	Asistencial	18
Abril 2023 - a la fecha	Profesional	11
	Técnico	6
	Asistencial	8
Total		181

TALENTO HUMANO

Traslados funcionarios del Cuerpo de Custodia y Vigilancia

Traslados funcionarios CCV		
Periodo	Tipo de Solicitud	Total
Julio - diciembre 2022	Solicitud Propia	1280
	Necesidad del Servicio	37
Enero - marzo 2023	Solicitud Propia	99
	Necesidad del Servicio	23
Abril 2023 – a la fecha	Solicitud Propia	189
	Necesidad del Servicio	19
Total		1647

Traslados funcionarios de personal administrativo

Traslados funcionarios administrativos		
Periodo	Tipo de Solicitud	Total
Julio - diciembre 2022	Solicitud Propia	23
	Necesidad del Servicio	2
Enero - marzo 2023	Solicitud Propia	6
	Necesidad del Servicio	4
Abril 2023 – a la fecha	Solicitud Propia	6
	Necesidad del Servicio	4
Total		45

TALENTO HUMANO

Afiliaciones Al Sistema General De Seguridad Social Sgss

Afiliaciones funcionarios posesionados		
Periodo	Entidad	Total
julio - diciembre 2022	EPS	1388
	FONDOS DE PENSION	1388
	CAJA DE COMPENSACION	250
enero - marzo 2023	EPS	692
	FONDOS DE PENSION	692
	CAJA DE COMPENSACION	150
abril - mayo 2023	EPS	31
	FONDOS DE PENSION	31
	CAJA DE COMPENSACION	10
Total		4632



- ✓ Dentro de las afiliaciones mencionadas se destaca dos posesiones masivas para personal del Cuerpo de Custodia y Vigilancia del INPEC, una en el mes de octubre de 2022 con 1260 funcionarios de CCV y otra en enero de 2023 con 629 funcionarios del CCV.

TALENTO HUMANO

Traslados de Entidades que Conforman el Sistema General de Seguridad Social SGSS.

TRASLADOS FUNCIONARIOS CCV Y ADMINISTRATIVOS		
Periodo	Tipo de Solicitud	Total
julio - diciembre 2022	EPS	205
	FONDOS DE PENSION	0
	CAJA DE COMPENSACION	842
enero – marzo 2023	EPS	79
	FONDOS DE PENSION	0
	CAJA DE COMPENSACION	115
abril – mayo 2023	EPS	36
	FONDOS DE PENSION	0
	CAJA DE COMPENSACION	378
Total		1655

Recobro Prestaciones Económicas

RECUPERACIÓN CARTERA POR INCAPACIDADES Y LICENCIAS MÉDICAS		
Periodo	Tipo de Solicitud	Total
julio - diciembre 2022	ENFERMEDAD GENERAL	\$1.429.584.265
	ARL	\$915.012.398
enero – marzo 2023	ENFERMEDAD GENERAL	\$708.998.359
	ARL	\$764.064.598
abril – mayo 2023	ENFERMEDAD GENERAL	\$443.766.731
	ARL	\$343.422.922
Total		\$4.604849.273

TALENTO HUMANO

Corrección De Historias Laborales

Periodo	
julio - diciembre 2022	275
enero – marzo 2023	149
abril – mayo 2023	43
Total	467

Acciones De Tutela

Periodo	
julio - diciembre 2022	96
enero – marzo 2023	37
abril – mayo 2023	30
Total	163

Respuesta Certificados De Tiempo Electrónico Laborado Cetil

Periodo	
julio - diciembre 2022	1174
enero – marzo 2023	507
abril – mayo 2023	321
Total	2002

ACTIVIDADES DEPORTIVAS Y CULTURALES



CAMINATA MONSERRATE. Con el propósito de establecer actividades deportivas que aporten al fortalecimiento de la salud física y mental de los servidores públicos, la Dirección General, Subdirección de Talento Humano y Grupo de Bienestar Laboral invitó a los servidores adscritos a la Sede Central, Oficina Control Interno Disciplinario, Oficina Asesora Jurídica y Casa Libertad a que participen en la actividad deportiva: ¡1.605 ESCALONES MÁS CERCA DEL CIELO! - ASCENSO CERRO DE MONSERRATE; por lo anterior se estableció un cronograma para todo el año. Para el mes de marzo se inscribieron 36 servidores.



TORNEO SEDECOPA. se socializó a los servidores adscritos a la Sede Central, Oficina Control Interno Disciplinario, Oficina Asesora Jurídica, Casa Libertad y CERVI invitación participación torneo. El día 02 de junio se efectuó la premiación de los ganadores en las modalidades de fútbol 5, voleibol y ciclo montaña.

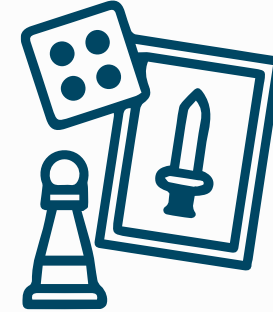

TORNEO FLASH BOGOTA se efectuó convocaría de inscripciones para 20 modalidades deportivas de bajo impacto y juegos de mesa. En la actualidad se efectúan revisión de inscritos.

EQUIPO INL

Nº Acreditaciones: En el mes de Diciembre de 2022, se realizó la Auditoría de (03) Establecimientos de reclusión (CPMS GARZÓN, CPMS TUNJA y EPMSC VÉLEZ), los cuales obtuvieron una puntuación del 100% de cumplimiento de los Estándares Internacionales para Penitenciarías de Adultos y en el mes de Enero de 2023 se realizó el Congreso de la Asociación de Correccionales Americana - ACA, donde se le otorgó la Acreditación a los Establecimientos ya mencionados en reconocimiento al logro de la excelencia en la operación.

Durante el primer semestre de 2023 se realizó acompañamiento al establecimiento de reclusión del Espinal quien tiene proyectado visita de auditoría para reacreditación en el mes de julio.



EQUIPO INL

Otras acciones:



capacitaciones: Se logró conseguir (03) cursos en EEUU donde se capacitaron un total de (67) funcionarios del Instituto. (ADMINISTRACIÓN DE GRUPOS DE AMENAZA E INTELIGENCIA PENITENCIARIA, ENTRENAMIENTO EN GESTIÓN DE EMERGENCIAS PENITENCIARIAS Y MANEJO DE CORRECCIONALES EN AMBIENTES DE ALTO RIESGO)



Firma PIL: Se firmó la Carta de Implementación de Proyecto - PIL con la Embajada de los EEUU, mediante la cual se realizará el "PROYECTO PARA EL FORTALECIMIENTO DE LA INVESTIGACIÓN Y PREVENCIÓN DE CASOS DE CORRUPCIÓN EN EL PABELLÓN DE ALTA SEGURIDAD -PAS - DEL COMPLEJO CARCELARIO Y PENITENCIARIO CON ALTA MEDIA Y MÍNIMA SEGURIDAD DE BOGOTÁ - PICOTA-"



Congresos: Se logró conseguir la invitación a (02) Congresos Penitenciarios a donde asistieron un total de (12) Funcionarios del Instituto. (CONFERENCIA ANUAL DE LA ASOCIACIÓN INTERNACIONAL DE CORRECCIONALES Y PRISIONES - ICPA Y 153° CONGRESO DE CORRECCIONALES - ACA) .



Donaciones: Se encuentra en proceso de recibo de donaciones para los Establecimientos de Reclusión acreditados y en proceso de acreditación. De igual manera, elementos de dotación para el entrenamiento de los Grupos Operativos Especiales del INPEC.

PRESUPUESTO CORTE JUNIO 30/2023

**El Instituto muestra
una ejecución de
obligaciones por**



**\$681.563 millones
(40,4%)**

**El Instituto muestra
ejecución de
compromisos por**



**\$755.978 millones
(44.8%)**

2. PROMOVRIENDO LA TRANSPARENCIA

- Jurídica
- Dirección Custodia
- Control Disciplinario



JURÍDICA

ESTADÍSTICO LITIGIOSO INPEC 2023 (01/01/2023 - 01/06/2023)

**6 Ejes de
defensa
judicial con
sentencia**

**76 fallos a
favor del
INPEC en el
2023**

Reparación directa	<ul style="list-style-type: none"> - Afectación a la salud estudiante: 1 - Fallecimiento Guardian fuera del ERON: 4 - Llesión guardián: 1 - Hacinamiento y tratos inhumanos: 4 - Lesión PPL (Riña, caída propia altura): 9 	<ul style="list-style-type: none"> - Falta de atención medica: 3 - Muerte PPL Estación de Policía: 1 - Muerte PPL en ERON: 19 - Privación injusta de la libertad: 6 - Muerte familiar PPL en ERON: 1
49		
Acción popular	<ul style="list-style-type: none"> - No cobro IVA productos del expendio ERON : 1 - Goce ambiente sano y espacio público: 2 	
3		
Fuero sindical	<ul style="list-style-type: none"> - Levantamiento fuero sindical: 3 - Acción de reinstalación: 1 	
1		
Controversia contractual	<ul style="list-style-type: none"> - Contrato de obra 134 de 2012: 1 	
4		
Nulidad y restablecimiento del derecho	<ul style="list-style-type: none"> - Aceptación renuncia Director ERON: 1 - Nombramiento en concurso de ascenso: 1 - Cobro horas extras, dominicales, recargo nocturno: 5 - Convocatoria 800: 2 - Declaratoria insubsistencia Director ERON : 2 - Reconocimiento y reliquidación pensional: 4 - Traslado necesidades del servicio: 1 - Descuento salarial por ausentismo: 1 	
49		
Recursos Extraordinarios		
2		

**92 Sentencias en el
2023**
(76 a favor – 16 en contra)

**82,6% Efectividad
en la defensa de
INPEC Enero – Junio
2023**



DIRECCIÓN CUSTODIA Y VIGILANCIA

POLICIA JUDICIAL

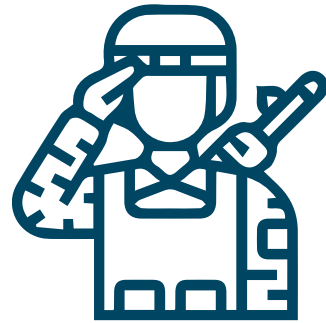

+ FISCALIA

CASOS EN ARTICULACIÓN CON LA
FISCALÍA GENERAL DE LA NACIÓN, Y
DESDE SU CREACIÓN

= 30

1. 
N° Operativos en
coordinación con
la Policía Nacional
en el marco del
control de la
extorsión



9
operativos con
apoyo GAULA -
SIJIN

GEDIP



CONSOLIDADO COMISOS 2023			
Regional	3 Estupefacientes (Gramos)	Teléfono Celular	Dinero
1 Central	144754	4861	\$ 24.696.642
2 Occidente	65640	2064	\$ 6.806.423
3 Norte	15033	945	\$ 4.931.159
4 Oriente	75294	870	\$ 4.132.352
5 Noroeste	37460	841	\$ 1.925.000
6 Viejo Cal.	51468	1740	\$ 3.683.100
TOTAL	389.649	11.321	\$ 46.174.676



CONSOLIDADO OPERATIVOS 2023				
Regional	ENERO	FEBRERO	MARZO	ABRIL
Central	409	368	457	473
Occidente	778	726	750	666
Norte	433	228	230	261
Oriente	234	240	272	290
Noroeste	263	224	256	233
Viejo Cal.	308	285	337	314
TOTAL	2.425	2.071	2.302	2.237



OFICINA CONTROL DISCIPLINARIO

OFICINA CONTROL DISCIPLINARIO

ABRIL AL 31 DE MAYO DE 2023								
DECISIÓN	OFIDI	CENTRAL	V.CALDAS	NORTE	NOROEST	ORIENTE	OCCIDEN	TOTAL
DESTITUCIÓN	1	1	1	0	1	0	1	5
SUSPENSIÓN	5	1	2	0	4	1	1	14
MULTA	0	0	6	0	0	0	0	6
AMONESTACIÓN	0	0	0	0	0	0	0	0
ABSOLUCIONES	2	0	0	0	0	0	0	2
TOTAL	8	2	9	0	5	1	2	27

VIGENTES AL 31-05-2023

PROCESOS DISCIPLINARIOS VIGENTES												
DEPENDENCIA	2013	2014	2015	2016	2017	2018	2019	2020	2021	2022	2023	TOTAL
CENTRAL	5	14	7	27	74	191	206	328	681	699	177	2409
OFIDI		1	1	5	15	28	66	110	176	521	120	1043
NOROESTE				1		40	71	164	216	269	78	839
NORTE		1	2	1	7	12	71	106	225	260	115	800
OCCIDENTE	1	1	4	10	6	20	65	123	198	268	72	768
CALDAS				2	5	30	66	45	149	218	66	581
ORIENTE		2	3	9	14	47	100	85	100	194	6	560
TOTAL	6	19	17	55	121	368	645	961	1745	2429	634	7000

PROCESOS QUE SE ENCUENTRAN EN SEGUNDA INSTANCIA A LA FECHA								
OFICINA / REGIONAL	OFIDI	CENTRAL	CALDAS	NORTE	NOROESTE	ORIENTE	OCCIDEN	TOTAL
TOTAL	66	29	29	20	8	24	24	200

3. RESOCIALIZANDO

- Atención y Tratamiento



ATENCIÓN Y TRATAMIENTO

ENFOQUE DIFERENCIAL:

Teniendo en cuenta las particulares de la población privada de la libertad en razón de su edad, género, religión, identidad de género, orientación sexual, raza, etnia, situación de discapacidad y cualquiera otra, se tienen en cuenta las siguientes poblaciones:

Condición	Abril		TOTAL
	Hombre	Mujer	
Indigenas	1255	40	1295
Negro	44	0	44
Afrocolombiano	3777	231	4008
Raizal	48	11	59
Palenquero	2	0	2
Rom	12	0	12
Adulto mayor	2738	106	2844
Extranjero	3271	308	3579
Discapacidad	1216	31	1247
LGBTI	Abril		TOTAL
	Hombre	Mujer	
Lesbiana	0	591	591
Gay	469	0	469
Bisexual	401	457	858
Transexual	188	55	243
Intersexual	6	5	11
Otra identidad	207	16	223

ATENCIÓN PSICOLÓGICA:

Son todas aquellas actuaciones que se realicen a nivel psicológico a las PPL, mediante las cuales se brinda un apoyo con acompañamiento por parte de los profesionales en psicología en las diferentes dificultades que se les presente a esta población, para que logren enfrentarla, sobrellevarlas, superarlas y así obtener un mejor bienestar mental y una mayor calidad de vida para las PPL.

Total, Asistencia psicológica	Total, Atención en crisis	Total, Orientación Psicojurídica	Total, Intervención psicológica	TOTAL, CONSOLIDADO
1277	385	1254	255	3171



REPORTE ENTREGAS DOTACIÓN ABRIL 2023:

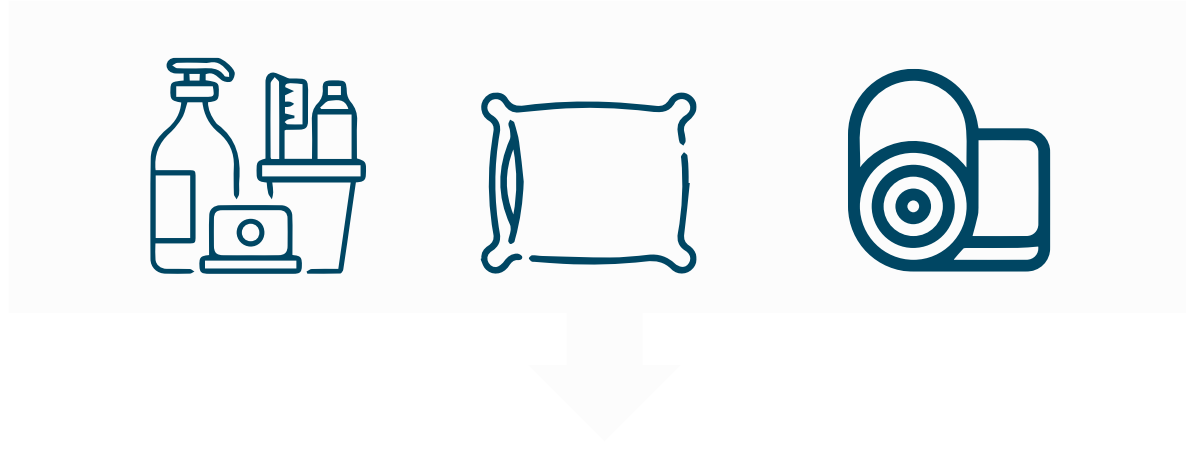

RELACIÓN ELEMENTOS	POR INGRESO		DIAGNOSTICO DE NECESIDAD					
	KITS DE ASEO	KITS DE CAMA	KITS DE ASEO	COLCHONETA	SÁBANA	SOBRE SÁBANA	COBIJA	ALMOHADA
TOTAL	2.991	2.680	1.600	1.152	420	120	221	312

ATENCIÓN PROGRAMA ATENCION A NIÑOS(AS) HIJOS DE MUJERES PRIVADAS DE LA LIBERTAD Y MUJERES GESTANTES:

REGIONAL	ESTABLECIMIENTO	TOTAL DE NIÑOS (AS)	MUJERES GESTANTES	TOTAL
CENTRAL	CPAMSM DE BOGOTA D.C.	14	4	18
OCCIDENTE	CPMSM DE POPAYAN	2	0	2
	COMPLEJO CARCELARIO Y PENITENCIARIO DE JAMUNDI "COJAM"	4	6	10
ORIENTE	CPMSM DE BUCARAMANGA	6	2	8
	COCUC	3	3	6
NOROESTE	COPEP	2	4	6
VIEJO CALDAS	RM PEREIRA	2	1	3
	COMPLEJO CARCELARIO Y	1	1	2
TOTAL		34	21	55



VISITAS VIRTUALES FAMILIARES:

Las visitas virtuales son implementadas a través de cuatro modalidades:

- Entre Privados de la libertad
- Con Familia en libertad.
- Con Enfoque diferencial

Niños, niñas, adolescentes y jóvenes vinculados a Instituciones de Protección o de Sistema del Responsabilidad Penal para adolescentes que es la información con la que se cuenta

ABRIL Y MAYO	
REGIONAL	VISITAS REALIZADAS
CENTRAL	1.015
OCCIDENTE	748
NORTE	219
ORIENTE	712
NOROESTE	608
VIEJO CALDAS	1.476
TOTAL	4.778



CENSO RELIGIOSO:

CONFESIÓN RELIGIOSA	REGIONAL CENTRAL	REGIONAL OCCIDENTAL	REGIONAL NORTE	REGIONAL ORIENTE	REGIONAL NOROESTE	REGIONAL VIEJO CALDAS	EJÉRCITO	FUERZA AÉREA	TOTAL NACIONAL
ADVENTISTA	112	17	22	91	30	63	9	0	344
ANGLICANO	138	45	7	12	78	7	0	0	287
ASAMBLEA DE DIOS	148	8	0	20	21	30	16	0	243
BAUTISTA	4	2	34	0	0	0	0	0	40
BUDISMO	5	0	0	0	2	2	0	0	9
CATOLICO	28743	15155	6308	7490	9858	7953	670	8	76185
CRISTIANO	328	4	0	17	80	12	0	0	441
CRUZADA ESTUDIANTIL	87	0	0	26	0	24	0	0	137
CULTOS INDIGENAS	40	17	16	14	12	8	0	0	107
EVANGELICA	4141	2416	2301	1431	1240	876	129	0	12534
INDUISMO	4	0	0	0	0	2	0	0	6
ISLAMISMO	21	4	2	4	1	2	0	0	34
JUDAISMO	19	0	0	1	0	1	0	0	21
LUTERANA	0	0	0	0	0	0	0	0	0
MENONITA	7	0	0	5	2	3	0	0	17
METODISTA	6	0	0	1	0	0	0	0	7
MORMON	0	0	0	0	0	0	1	0	1
NO PROFESA	5428	4004	2607	1545	1959	1160	133	0	16836
NS - NR	109	0	1	5	0	4	0	0	119
PENTECOSTAL	458	522	129	69	120	82	13	0	1393
TESTIGO DE JEHOVA	260	275	70	48	124	64	5	0	846
GRAN TOTAL	40058	22469	11497	10779	13527	10293	976	8	109607
PORCENTAJE REGIONALES	37%	20%	10%	10%	12%	9%	1%	0%	100%

CLASIFICACIÓN EN FASE TRATAMIENTO PENITENCIARIO

CLASIFICACIÓN EN FASE														
29/05/2023														
REGIONAL	PARTE DIARIO	INTERNOS SIN EVALUACION			INTERNOS CON PLAN DE TRATAMIENTO									
		SIN FASE	OBSERVACION Y DIAGNÓSTICO	Total sin plan de Tto	ALTA	MEDIANA	MINIMA	CONFIANZA	NO ACEPTA TRATAMIENTO	NO REQUIERE TRATAMIENTO	NO CUMPLE REQUISITOS	Total con plan de Tto	TOTAL CLASIFICADOS	% INTERNOS CLASIFICADOS
CENTRAL	28.510	272	3.179	3451	15.430	6.100	2.349	1.180	0	0	0	25.059	28.238	99%
OCCIDENTE	14.795	46	2.890	2936	7.541	3.009	1014	295	0	0	0	11.859	14.749	100%
NORTE	4.875	35	610	645	2.753	914	496	67	0	0	0	4.230	4.840	99%
ORIENTE	7.692	132	1.205	1337	4.154	1.299	604	298	0	0	0	6.355	7.560	98%
NOROESTE	9.795	176	2.023	2199	5.088	1.445	767	296	0	0	0	7.596	9.619	98%
VIEJO CALDAS	9.411	43	1.535	1578	5.033	2.116	520	164	0	0	0	7.833	9.368	100%
PONAL	59	0	13	13	12	22	11	1	0	0	0	46	59	100%
CMP EJÉRCITO	253	2	49	51	137	42	17	6	0	0	0	202	251	99%
Total General	75.390	706	11.504	12.210	40.148	14.947	5.778	2.307	0	0	0	63.180	74.684	99%

* Ley 65/93. art. 144. Fases del Tratamiento: 1. Observación, diagnóstico y clasificación. 2. Alta seguridad. 3. Mediana seguridad. 4. Mínima seguridad. 5. Confianza.

ASIGNACIÓN DE ACTIVIDADES OCUPACIONALES DE TEE:

POBLACIÓN PRIVADA DE LA LIBERTAD ASIGNADA A ACTIVIDADES DE TRABAJO, ESTUDIO Y ENSEÑANZA

31 DE MAYO 2023

Regionales	Trabajo				Estudio				Enseñanza				Total Condenada			Total Sindicada			TOTAL
	PPL Condenada		PPL Sindicada		PPL Condenada		PPL Sindicada		PPL Condenada		PPL Sindicada		Total	Total	Total	Total	Total	Total	
	Hombre	Mujer	Hombre	Mujer	Hombre	Mujer	Hombre	Mujer	Hombre	Mujer	Hombre	Mujer	Hombre	Mujer	TEE	Hombre	Mujer	TEE	
Central	14275	663	2228	91	11054	734	2961	91	598	32	84	5	25.927	1.429	27.356	5.273	187	5.460	32.816
Occidente	6574	209	1117	36	6362	567	1963	284	227	17	50	9	13.163	793	13.956	3.130	329	3.459	17.415
Norte	2786	83	1800	58	1753	42	1560	69	109	6	51	4	4.648	131	4.779	3.411	131	3.542	8.321
Oriente	3608	247	1064	157	3325	94	804	89	166	8	32	16	7.099	349	7.448	1.900	262	2.162	9.610
Noroeste	3738	375	274	5	4402	343	891	348	153	12	20	9	8.293	730	9.023	1.185	362	1.547	10.570
Viejo Caldas	4402	309	1157	57	3619	288	632	232	163	18	30	18	8.184	615	8.799	1.819	307	2.126	10.925
Total	35.383	1.886	7.640	404	30.515	2.068	8.811	1.113	1.416	93	267	61	67.314	4.047	71.361	16.718	1.578	18.296	89.657

FUENTE: SISIEPEC WEB

COMUNIDAD TERAPÉUTICA:

A la fecha se cuenta con **23** Comunidades en funcionamiento a nivel nacional en los establecimientos de reclusión, de la siguiente manera:

No.	Código	ESTABLECIMIENTO DE RECLUSIÓN CON COMUNIDAD TERAPEUTICA	TIPO DE COMUNIDAD	No. PPL	
				HOMBRES	MUJERES
1	113	COBOG-ERE-JP-BOGOTA D.C	RESIDENCIAL	30	
2	114	CPMSBOG BOGOTA D.C	RESIDENCIAL	27	
3	129	CPAMSMBOG BOGOTA D.C	RESIDENCIAL		38
4	131	EPMSC VILLAVICENCIO	RESIDENCIAL	9	
5	130	CAMISACS ACACIAS	RESIDENCIAL	76	
6	145	CPMSC ESPINAL	RESIDENCIAL	52	
7	148	CPMS ACACIAS	RESIDENCIAL	21	
8	150	CPAMS EL BARNE	AMBULATORIA	15	
9	156	CPMSC GUADUAS	AMBULATORIA	26	
10	153	CPMS YOPAL	RESIDENCIAL	27	
11	215	EPMSC PASTO	RESIDENCIAL	16	
12	217	CPMSC IPIALES	AMBULATORIA	32	
13	235	CPAMS-ERE POPAYAN	RESIDENCIAL	17	
14	242	COJAM JAMUNDI	RESIDENCIAL	24	
15	322	EPMSC BARRANQUILLA	AMBULATORIA	19	
16	410	CPMSC BUCARAMANGA	RESIDENCIAL	148	
17	415	EPMS SAN GIL	RESIDENCIAL	14	
18	416	EPMSC SOCORRO	RESIDENCIAL	15	
19	421	CPAMS GIRON	RESIDENCIAL	32	
20	422	COCUC CUCUTA	RESIDENCIAL	22	26
21	502	EPMSC MEDELLIN	RESIDENCIAL	18	
22	612	EPMSC CALARCA	RESIDENCIAL	9	
23	637	CPAMS LA DORADA	AMBULATORIA	13	
TOTAL				662	64
				726	

PROGRAMAS PSICOSOCIALES CON FINES DE TRATAMIENTO PENITENCIARIO COBERTURA MES DE ABRIL DE 2023

REGIONAL		PREPARACION PARA LA	INDUCCIÓN AL TRATAMIENTO	CADENA DE VIDA	PROGRAMA RESPONSABILIDAD	PROGRAMA DE INTERVENCIÓN	EDUCACIÓN INTEGRAL Y	MISIÓN CARÁCTER
		TOTAL PPL	TOTAL PPL	TOTAL PPL	TOTAL PPL	TOTAL PPL	TOTAL PPL	TOTAL PPL
100	CENTRAL	1131	1148	2008	1469	331	90	1967
200	OCCIDENTE	624	994	394	325	98	222	1023
300	NORTE	450	474	338	17	14	0	540
400	ORIENTE	396	643	263	103	65	26	435
500	NOROESTE	212	613	215	185	87	38	656
600	VIEJO CALDAS	352	644	610	458	173	0	1255
TOTAL		3165	4516	3828	2557	768	376	5876

COBERTURA OCUPACIONAL

DISCRIMINACIÓN TIPO DE PROYECTO	Abril – Mayo 2023						
	AGROPECUARIOS	CIRCULOS DE PRODUCTIVIDAD ARTESANAL	ENSEÑANZA	INDUSTRIA	SERVICIOS	EXTRAMURAL	TOTAL PPL
SINDICADOS	21,3	7449,7	317,3	27,3	423,7	1,0	8240,3
CONDENADOS	221,7	23110,0	1617,3	1274,3	12401,0	4,3	38628,7
PRISION						787,3	787,3
DETENCION						363,0	363,0
VIGILANCIA ELECTRONICA						390,7	390,7
TOTAL	243,0	30559,7	1934,7	1301,7	12824,7	1546,3	48410,0

TRABAJO PENITENCIARIO INDIRECTO

ADMINISTRACIÓN INDIRECTA 2023		
Abril / Mayo 2023		
ERON	RAZÓN SOCIAL DE LA EMPRESA	COBERTURA PPL
COPEL	COMERCIALIZADORA CREATEX	40
CPMS SANTO DOMINGO	ISMAEN S.A.S	12
CPMS BELLO (BELLAVISTA)	GRUPO EMPRESARIAL RESTREPO RENGIFO SAS - PERLA PRECIOSA	35
TOTAL PPL EN TRABAJO INDIRECTO 8 CONVENIOS 2023		340
SERVICIO DE ALIMENTACIÓN EN 126 ERON (CONSORCIOS) 126 CONVENIOS		2.156
GRAN TOTAL ADMINISTRACIÓN INDIRECTA		2.496

CONSOLIDADO ACTIVIDADES PRODUCTIVAS A 31 DE MAYO DE 2023:

se consolidan **353** actividades productivas de administración directa, de tipo Comercial (expendios), Industrial, Servicios, Artesanales y Agropecuarias, las cuales se relacionan a continuación:

TIPO ACTIVIDADES PRODUCTIVAS	CANTIDAD	PRODUCTOS COMERCIALIZADOS	PPL LABORANDO
EXPENDIOS	124	Alimenticios, bebidas no alcohólicas, leche y derivados lácteos, helados, cigarrillos, aseo personal, aseo y limpieza, materiales de trabajo, papelería y misceláneos, entre otros.	596
PANADERIAS	96	Productos de panificación y pastelería	438
ASADEROS Y COMIDAS RÁPIDAS	40	Pollo asado y platos variados de restaurante, hamburguesas, perros calientes, pizzas, salchipapas, arepas rellenas; entre otros.	175
AGRÍCOLAS	11	Productos de cultivos de ciclo corto: hortalizas, verduras, granos, tubérculos y productos de ciclo largo: cacao.	33
ESPECIES MAYORES / GANADERIA	9	Leche, terneros de cría, ganado de ceba en pie, ganado de descarte en pie.	37
FÁBRICAS DE AREPAS	11	Arepas de maíz simples o con aditamentos.	26
PORCICULTURAS	8	Cerdos de ceba en pie	20
AVICULTURA	6	Huevos, pollos de engorde en canal, aves de descarte en pie.	7
PLAN AMBIENTAL O RECICLAJE	9	Cartón, pet seleccionado por colores, chatarra, papel reciclado.	60
GRANJAS INTEGRALES	7	Diversidad de productos agrícolas y pecuarios: hortalizas, granos, tubérculos, ganado en pie, peces, huevos y leche; entre otros.	55
SALAS DE BELLEZA	6	Cortes de cabello, tinturas, manicura, pedicura.	14
TEJIDOS, LENCERIA Y CONFECCIONES	6	Juegos de cama, tejidos, accesorios de cocina, uniformes de actividades productivas.	39
ESPECIES MENORES	5	Huevos, pollos de engorde, aves de descarte, ganado ovino, caprino, cunicola; entre otros.	7
LAVANDERÍAS	2	Lavado de ropa y planchado en general.	6
PISCICULTURAS	1	Actualmente: cachama, mojarra roja y negra.	4
LÁCTEOS	2	Queso, yogur, mantequilla, quesillo, quesadillo, arequipe, entre otros.	7
EBANISTERIA Y CARPINTERÍA	3	Diversos elementos de madera.	17
LOMBRICOMPOST	1	Humus como abono orgánico.	5
IMPLEMENTOS DE ASEO	2	Escobas y traperos	3
FÁBRICA DE GALLETAS	1	Galletería en general.	2
FÁBRICA DE GAVIONES	1	Gaviones (cajas en mallas de alambre)	12
ARTES GRÁFICAS	1	Papelería con logotipos.	5
TRAPICHE - PANELA	1	Panela	2
PURIFICADORA DE AGUA	1	Agua en bolsa	2
TOTAL	354		1572

COBERTURA EN SALUD

ASEGURAMIENTO PPL NACIONAL										
VIGENCIA	INTRAMURAL			TOTAL INTRAMURAL	DOMICILIARIA				TOTAL DOMICILIARIA	TOTAL GENERAL
	BDEX	CONTRIBUTIVO	FONDO SALUD PPL		BDEX	CONTRIBUTIVO	FONDO SALUD PPL	SUBSIDIADO		
ABRIL	923	5924	92770	99617	924	11797	6325	53346	72392	172009
MAYO	935	5926	93324	100185	917	11676	6434	52955	71982	172167

4. RESPENTANDO LOS DERECHOS HUMANOS

- Derechos Humanos
- Atención al Ciudadano
- Asuntos Penitenciarios



DERECHOS HUMANOS

ENFOQUE DIFERENCIAL:

Comités en los Establecimientos de Reclusión (Derechos Humanos y de Enfoque diferencial)

REGIONAL	COMITÉS DE DERECHOS HUMANOS	COMITÉS DE ENFOQUE DIFERENCIAL
Central	123	123
Norte	42	42
Viejo Caldas	51	51
Oriente	52	52
Noroeste	70	70
Occidente	82	82
TOTAL	420	420



OFICINA ATENCIÓN AL CIUDADANO

ATENCIÓN AL CIUDADANO



A nivel nacional se realizó una recepción de PQRSD por todos los canales de atención en los diferentes establecimientos de Reclusión, Direcciones Regionales, Escuela Penitenciaria y Sede Central con un total de **6.848 PQRSD** a nivel nacional las cuales fueron direccionadas de acuerdo a su competencia a las diferentes dependencias, Direcciones de Establecimiento, Direcciones Regionales, con el fin de brindarle una respuesta oportuna al ciudadano.



Inauguración de la Oficina de Atención al Ciudadano en el ERON de Bucaramanga, con una imagen positiva para los ciudadanos.

Se analizaron un total de **821** Quejas y Denuncias



ASUNTOS PENITENCIARIOS

ASUNTOS PENITENCIARIOS



134

Traslados PPL efectuados
por orden interno



894

Traslados PPL
por seguridad



52

Entrega
extraditables



19

Traslados PPL
por salud



227

Traslados por
descongestión



iNPEC