

OFICINA ASESORA DE PLANEACIÓN INPEC**ACTA N° 106**

Fecha:	21/08/2025
Hora:	10:00 AM
Lugar:	Regional Norte - CPMS Barranquilla "El Bosque" transmitido vía LIFESIZE
Tema:	Primer espacio de diálogo "DERECHOS HUMANOS": El camino hacia la Paz, la Inclusión y el cambio social." Regional Norte - Rendición de Cuentas Vigencia 2024

AGENDA:

1.	Seguridad Penitenciaria y Carcelaria
2.	Directrices jurídicas y de Régimen Penitenciario
3.	Derechos Humanos Y Acciones Para La Construcción De Paz
4.	Atención Social Y Tratamiento
5.	Gestión del Talento Humano
6.	Gestión Financiera

DESARROLLO DE LA AGENDA:

1.	Se da inicio al espacio de diálogo con recomendaciones de seguridad e inicio a nuestra agenda entonando el himno Nacional de la República de Colombia y con un mensaje en video del Director General del INPEC, Teniente Coronel Daniel Fernando Gutiérrez Rojas.
2.	<p>El Instituto Nacional Penitenciario y Carcelario les da la bienvenida y agradece a cada uno de ustedes la participación en este PRIMER ESPACIO de diálogo denominado "DERECHOS HUMANOS: el camino hacia la paz, la inclusión y el cambio social" Rendición de Cuentas vigencia 2024, en este encuentro, abordaremos 6 temas de acuerdo a los resultados obtenidos en la encuesta realizada durante los meses abril y mayo de 2025, que son de interés para la ciudadanía en general en lo que refiere a los espacios de diálogo, estos son:</p> <ul style="list-style-type: none">1. Seguridad Penitenciaria y Carcelaria2. Directrices Jurídicas y De Régimen Penitenciario3. Derechos Humanos y Acciones Para la Construcción de Paz4. Atención Social y Tratamiento5. Gestión del Talento Humano6. Gestión Financiera

OFICINA ASESORA DE PLANEACIÓN INPEC

ACTA N° 106

DESARROLLO DE LA AGENDA:

Damos inicio a nuestra agenda entonando el himno Nacional de la República de Colombia



A todos los que nos acompañan de manera presencial y los que se están conectando a esta hora a lo largo y ancho del país a través de la plataforma **LIFESIZE**, les damos una cordial bienvenida. Les informamos que en el chat se encuentra disponible el código QR y el enlace directo al formulario de asistencia de este espacio.

Para el Instituto Nacional Penitenciario y Carcelario INPEC, es gratificante contar con la participación de quienes hoy se conectan a esta transmisión en vivo. Extendemos nuestro saludo a los ciudadanos, a la población privada de la libertad y sus familias, funcionarios del Instituto, veedurías, directivos de los establecimientos de reclusión a nivel nacional, representantes de entidades públicas y privadas, entes de control, prestadores de salud, Defensoría del Pueblo, fundaciones y demás actores interesados en el fortalecimiento de nuestro sistema penitenciario y carcelario.

OFICINA ASESORA DE PLANEACIÓN INPEC

ACTA N° 106

DESARROLLO DE LA AGENDA:

Esta participación activa permite generar un diálogo abierto que enriquece el que hacer institucional, porque mediante la comunicación con los ciudadanos, grupo de interés y grupos de valor, promovemos el intercambio de ideas, la construcción colectiva de soluciones y el fortalecimiento de la transparencia, principios fundamentales del proceso de Rendición de Cuentas.



Agradecemos la presencia de:

- **Procuraduría General De La Nación**
- **Contraloría General De La Nación**
- **Jueces De Ejecución De Penas**
- **Funcionarios De La Alcaldía De Barranquilla**
- **Familias De Los PPL**

OFICINA ASESORA DE PLANEACIÓN INPEC

ACTA N° 106

DESARROLLO DE LA AGENDA:

A continuación, compartiremos el mensaje de nuestro Director General el Señor Teniente Coronel DANIEL FERNANDO GUTIÉRREZ ROJAS:

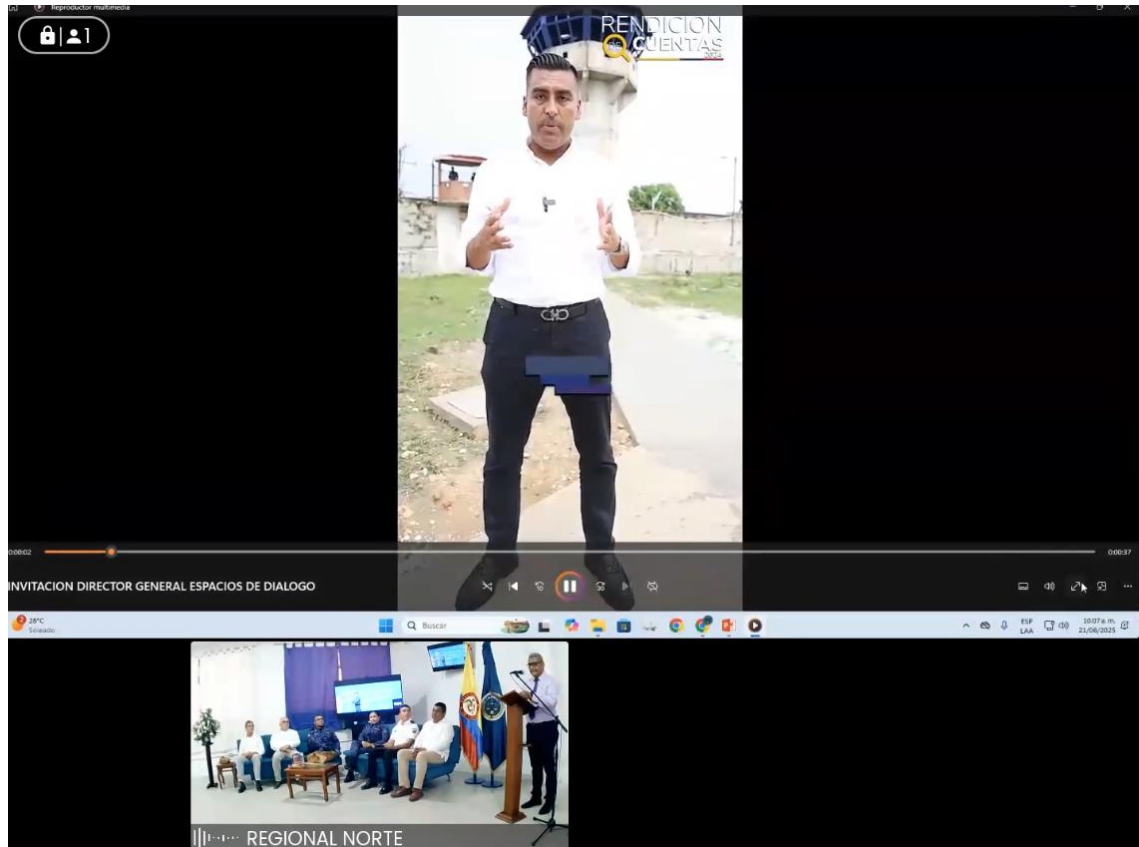

- El Director Regional Norte, Dr. Jim Nelson Muñoz Fonseca, presentó las palabras de apertura, resaltando el compromiso de la Dirección Regional Norte con la transparencia, la participación ciudadana y la promoción de los derechos humanos.
- El Oficial Logístico Leonel Ríos Soto, jefe de la Oficina Asesora de Planeación, ofreció una contextualización inicial sobre la estrategia de rendición de cuentas.

Moderador: Se da la palabra al sacerdote el cual nos dará la presencia de Dios en este espacio de diálogo de paz.

OFICINA ASESORA DE PLANEACIÓN INPEC

ACTA N° 106

DESARROLLO DE LA AGENDA:

- **Palabras del Sacerdote Juan Digo Estrada:** Para recordarles que su labor es fundamental para la sociedad ya que contribuye a la seguridad y la justicia que cada persona esta privada de la libertad es un ser humano que merecer ser tratado con amor, compasión y respeto, su trabajo no es solo custodiar y proteger, quiero invitarlos a ser misericordiosos compasivos a que no tengan miedo de mostrar sus rostros, de hablar con cariño y respeto, recuerden que cada persona que está a su cuidado es un hijo de Dios una hermana o un hermano, y finalmente quiero decirles que su trabajo es un apostolado misionero, un ministerio que son capaces de llevar luz de la esperanza en lugares donde solo hay oscuridad y reina la desesperanza gracias a todos por su esfuerzo, por su corazón que Dios los bendiga y los acompañe siempre.

Hoy los acompaña desarrollando el rol de Moderador del evento, quien les habla, ROBERTO ANIBAL GUTIERREZ CARRILLO, funcionario de la CPMS DE CARTAGENA adscrito(a) a la Regional Norte y los Panelistas:

- **CT. GIOVANNI GAMBOA BARBOSA**, Responsable Área de Custodia y Vigilancia, quien también tendrá a cargo el Tema de Atención y Tratamiento y Seguridad Penitenciaria
- **JAVIER ANTONIO DE LA HOZ DE ÁVILA**, Responsable Área de Talento Humano
- **Dgdo. YAIR DONALD PACHECO ACOSTA**, Responsable Área de Derechos Humanos
- **Dgte ALBA LUZ BLANCO MINDIOLA**, Responsable Área de Jurídica
- **FRANCISCO JOSÉ BARRETO FANDIÑO**, Responsable Área de Gestiona Corporativa

Quienes desarrollarán cada uno de los temas que abordaremos de acuerdo al slogan de este espacio **"DERECHOS HUMANOS: el camino hacia la paz, la inclusión y el cambio social"**

Seguridad Penitenciaria:

Moderador: El Instituto Nacional Penitenciario y Carcelario (INPEC) ha venido fortaleciendo su proceso de **seguridad penitenciaria y Carcelaria** con una visión integral que va más allá de la custodia de las Personas Privadas de la Libertad, en tal sentido el CT Gamboa nos permitirá ahondar en este tema de suma importancia en la Política Penitenciaria:

OFICINA ASESORA DE PLANEACIÓN INPEC

ACTA N° 106

DESARROLLO DE LA AGENDA:

El **CT. Gamboa** expuso que la Regional Norte tiene bajo su responsabilidad trece Establecimientos de Reclusión del Orden Nacional, con cobertura en ocho departamentos, y que a cierre de 2024 se albergaban 10.317 personas privadas de la libertad, lo que refleja un hacinamiento del 36%.

Frente a esta situación, se han adoptado estrategias que van más allá de la custodia, consolidando un modelo de seguridad dinámica que combina la disciplina con la protección de los derechos humanos. Entre las acciones más relevantes se encuentran la capacitación permanente del personal en protocolos de uso legítimo de la fuerza y respeto a los derechos fundamentales, la creación de procedimientos claros para el ingreso de visitas con criterios de enfoque diferencial y la implementación de la Junta de Asignación de Patios y Celdas, la cual clasifica a los internos teniendo en cuenta variables como edad, género, condiciones de salud y antecedentes penales.

También se abordó la importancia de los traslados como medida para garantizar seguridad, descongestión y condiciones mínimas de habitabilidad. Con estas medidas, la seguridad penitenciaria se entiende como un proceso integral orientado a la estabilidad institucional, la protección de la vida y la integridad de las personas y el fortalecimiento del orden interno en los establecimientos de reclusión.

Moderador: Como estamos en un espacio de diálogo, quería que les comentará a los asistentes como está enfocado el proceso de seguridad penitenciaria en el respeto de los derechos humanos de los PPL



Seguridad Penitenciaria y Carcelaria



La DIREG Norte cuenta con 13 ERONES bajo su responsabilidad, su cobertura geográfica es de ocho departamentos.

En atención a los artículos 16 y 20 de la Ley 65 modificados por los artículos 11 de la Ley 1709 de 2014, se definen los establecimientos de reclusión nacional y establecen la clasificación de los mismos;



✓ 1 CMS – JYP Barranquilla
✓ 9 EPMSC –

- Barranquilla
- Cartagena
- Santa Marta
- Sincelajo
- Montería
- San Andrés
- El Banco
- Magangué
- Tierra Alta

Intramural : 9,971

- Condenados 6.064
- Sindicados de 3.907

✓ 1 CPAMS Valledupar
✓ 1 EPMSC – ERE Valledupar

Extramural

- Detención Domiciliaria 6.017
- Prisión Domiciliaria 17.994
- Vigilancia electrónica 2.004

OFICINA ASESORA DE PLANEACIÓN INPEC

ACTA N° 106

DESARROLLO DE LA AGENDA:

CT. Gamboa: Es muy importante que el personal se capacite y que entidades como la procuraduría, defensoría del pueblo y demás nos capacite para que así mantengamos las reglas Mandela y otras que disposiciones legales que nos permiten garantizar esos derechos, a través de la capacitación se sensibiliza los funcionarios, atendemos de manera oportuna a la población PPL

Moderador: ¿Cuál es el impacto que tiene el proceso de seguridad en el comité de los derechos humanos?

Dgdo. YAIR DONALD PACHECO ACOSTA: El impacto es significativo y se evidencia en la reducción constante de las situaciones que surgen en los establecimientos de reclusión. Esto se logra gracias a las actividades que desarrolla el consul de derechos humanos, cuya labor es fundamental al ejercer una dinámica que promueve el equilibrio dentro del proceso de seguridad penitenciaria. En todos los procedimientos establecidos se incorporan las Reglas Mínimas para el Tratamiento de los Reclusos, las cuales se articulan diariamente con cada una de las acciones que se llevan a cabo en dichos establecimientos.

Gestión Legal Y Directrices Jurídicas:

Moderador: La temática que continua hace parte de los procesos de redención, gestión legal y directrices jurídicas, pero no siempre se comprenden en totalidad podría explicar **¿En qué consiste este proceso y de qué manera el proceso jurídico y de régimen penitenciario se incorpora a el enfoque a derechos humanos?**

OFICINA ASESORA DE PLANEACIÓN INPEC

ACTA N° 106

DESARROLLO DE LA AGENDA:



GESTIÓN LEGAL Y DIRECTRICES
JURIDICAS



Dgte ALBA LUZ BLANCO MINDIOLA: Está conectado a los derechos humanos toda vez que desde la dirección se vigila el interno cuando esta intramural para que se dé cumplimiento a todas las directrices que manejamos pegada a la ley que está enfocado a la transparencia y la participación de toda la PPL. Desde las oficinas jurídicas cuando trabajamos todo el tema de los beneficios administrativos nosotros evaluamos todo ese factor objetivo para emitir un concepto favorable en el caso del interno lo amerite nos va a conllevar a los beneficios administrativos y judiciales actualmente contamos con 5, en cuanto al concepto favorable es beneficiosos para los internos de hecho en la vigencia obtuvimos traslados para cuando quieren acceder a acercamientos familiares son otorgados mediante ese beneficio.

La **Dra. Alba Blanco Mindiola** explicó los mecanismos que acompañan los procesos de resocialización, entre ellos la redención de pena mediante trabajo, estudio y programas de resocialización, así como los beneficios administrativos contemplados en la normatividad vigente. Resaltó el papel del Consejo de

OFICINA ASESORA DE PLANEACIÓN INPEC

ACTA N° 106

DESARROLLO DE LA AGENDA:

Disciplina en la evaluación de la conducta de la población privada de la libertad, garantizando el debido proceso y evitando tratos crueles, y recordó la prohibición del manejo de dinero en los establecimientos de reclusión, conforme a la legislación penitenciaria.

RENDICIÓN
Cuentas

GESTION LEGAL Y DIRECTRICES JURIDICAS

BENEFICIOS ADMINISTRATIVOS



INPEC

RENDICIÓN
Cuentas

GESTION LEGAL Y DIRECTRICES JURIDICAS

INPEC

Artículo 146 Ley 65 1993. BENEFICIOS ADMINISTRATIVOS

Este mecanismo busca incentivar la rehabilitación y preparación para la vida en libertad, reconociendo el derecho a la reinserción social.

Se aplican bajo criterios de igualdad y no discriminación, considerando el comportamiento, participación en programas educativos y laborales, y el cumplimiento de metas de resocialización.

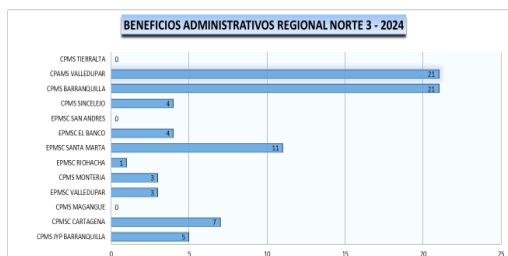

Moderador: A continuación, un video sobre el rol del cónsul de derechos humanos en el instituto.



Derechos Humanos:

Moderador: Si bien nuestra Misión está encaminada a la Seguridad y al

OFICINA ASESORA DE PLANEACIÓN INPEC

ACTA N° 106

DESARROLLO DE LA AGENDA:

tratamiento Penitenciario de la PPL. EL enfoque del Instituto está enmarcado por el respeto de los DDHH, y en consecuencia son los funcionarios del estado los garantes de los mismo, por lo tanto, la formación del talento humano está sostenido en este principio

El panelista Yair Donald Pacheco presentó las acciones adelantadas en materia de derechos humanos:

- Seguimiento permanente a las condiciones de reclusión.
- Creación y fortalecimiento del Comité de Enfoque Diferencial.
- Mesas de diálogo con PPL para identificar problemáticas y plantear soluciones conjuntas.
- Promoción de la convivencia y resolución pacífica de conflictos.
- Plan de desarme y campañas educativas.

Estas iniciativas permitieron consolidar un enfoque interseccional, garantizando la igualdad en el acceso a derechos y reconociendo la diversidad de la población penitenciaria como un factor clave para la inclusión social.



DERECHOS HUMANOS Y CONSTRUCCIÓN DE PAZ

Seguimiento a las Condiciones de Reclusión

Se realiza a través de las reuniones ordinarias o extraordinarias mensuales de los comités de Derechos Humanos y Enfoque Diferencial

Los Cónsules de Derechos Humanos, participan en las reuniones de los comités de participación, con el fin de escuchar las inquietudes, necesidades y Promover la mejora de las condiciones de reclusión

Comité de Enfoque Diferencial

LGTBIQ+	Indígenas	Adultos Mayores	Personas con Discapacidad	Afrocolombianos
1 Rep.	1 Rep.	1 Rep.	1 Rep.	1 Rep.

Comité Derechos Humanos

1 comité por cada Establecimiento de Reclusión

REGIONAL NORTE

Ya que estamos en este espacio de diálogo quien más que desde la otra orilla nos

OFICINA ASESORA DE PLANEACIÓN INPEC**ACTA N° 106****DESARROLLO DE LA AGENDA:**

pueda contar desde su experiencia propia como le han servido los DDHH desde su estadía en el establecimiento y por eso contamos y pedimos el favor al señor **Winston Sarmiento Muñoz** que pase a contar su experiencia.

Intervención PPL Winston Sarmiento Muñoz: Buen día a los presentes y los asistentes virtualmente con respeto a mi experiencia como PPL puedo manifestar con propiedad que en este establecimiento se me ha garantizado la vigilancia, custodia, atención social y tratamiento penitenciario acorde a los derechos humanos y el enfoque diferencial reconociendo y atendiendo las necesidades particulares como un equipo colaborativo e interdisciplinario como lo son custodia y vigilancia, sanidad, psicología, trabajo social, educación, recreación y deporte, orientación jurídica entre otros que contribuyen con las acciones inmediatas a las características colectivas e individuales orientadas al proceso de resocialización de acuerdo con la normativa garantizando la reducción y eficiencia con los consules de los derechos humanos a los PPL que se encuentran en este establecimiento penitenciario tengan acceso directo y que no sean discriminados por su condición de adulto mayor su género, su discapacidad, su orientación sexual, su origen étnico, nacionalidad extranjera o cualquier otra condición, sin embargo, aún existen retos sobre los cuales debemos alcanzar en cuanto a sensibilizar sobre las diferencias que existen de inclusión y desigualdad estoy seguro que con el apoyo de los DDHH juntos podemos superar estas barreras desde mi actividad de redención puedo dar testimonio de que como se brindan esos espacios y oportunidades para que todas las PPL sin distinción alguna tengan acceso a los procesos de articulación en el modelo educativo INPEC al desarrollo de los planes y programas establecidos para la enseñanza y el aprendizaje de los ciclos lectivos especiales integrados, es de reconocer 12 privados que se encuentran cursando Pregrados en administración de empresas, sociología, ciencias políticas esto gracias al convenio interadministrativo con la universidad nacional y el INPEC y en generar fortaleciendo esa participación activa con programas de trabajo estudio y enseñanza atendiendo las necesidades específicas de la población que promueven la sana convivencia, igualdad y justicia social gracias a la dirección de este establecimiento, a los funcionarios de atención y tratamiento al consule de DDHH al cuerpo de custodia y vigilancia gracias, sin ellos no sería posible alcanzar los objetivos que hoy en día en medio de todas dificultades hemos superado y seguimos avanzando muchas gracias.

OFICINA ASESORA DE PLANEACIÓN INPEC

ACTA N° 106

DESARROLLO DE LA AGENDA:



Atención Y Tratamiento Penitenciario:

Moderador: El enfoque diferencial e inter seccional parte del principio de que no todas las personas viven las mismas circunstancias, y que factores como el género, la edad, la pertenencia étnica, la orientación sexual, la identidad de género, la discapacidad, la maternidad o el contexto socioeconómico crean necesidades específicas que requieren ser atendidas de manera particular. Este enfoque busca que todos tengan igualdad en el acceso a derechos, servicios y oportunidades, reconociendo las diferencias como una base para lograr la inclusión.

Pregunta para el **CT. Gamboa** **¿De qué manera el Proceso de tratamiento penitenciario y de seguridad Penitenciaria se articulan con el proceso de Derechos Humanos?**

Respuesta: La atención social y el tratamiento penitenciario se fundamentan en un conjunto de reglas orientadas a garantizar los derechos humanos (DDHH) de la población privada de la libertad (PPL). Todas las acciones de atención social deben abordarse desde múltiples dimensiones, no limitándose únicamente a la salud física, sino también incluyendo el bienestar emocional y espiritual. Este enfoque

OFICINA ASESORA DE PLANEACIÓN INPEC

ACTA N° 106

DESARROLLO DE LA AGENDA:

integral permite reconocer al interno como sujeto de especial protección por parte del Estado.

El proceso de resocialización se construye a partir de la articulación entre el tratamiento penitenciario y el respeto por los derechos humanos, lo cual fortalece la dignidad de las personas y el tejido social dentro de los establecimientos de reclusión. La participación activa en estos programas representa una vía efectiva para la construcción de paz, fomenta la convivencia y promueve el respeto mutuo entre los internos.

Se resaltó la importancia del enfoque diferencial e inter seccional, garantizando igualdad de oportunidades para la PPL según sus condiciones particulares.

Para ello el **CT. Gamboa**, presentó los avances en el modelo de seguridad dinámica, en cuanto a la Atención y Tratamiento Penitenciario, se destacó que el propósito central del proceso es la resocialización de la población privada de la libertad a través de programas integrales de formación, cultura, recreación y trabajo. Se expuso que durante 2024 se implementó el Curso de Validación Virtual para permitir la culminación de estudios básicos y medios de los internos, se desarrolló el Programa de Educación para la Paz en sus fases iniciales y se ejecutó el Diplomado en Creación, Arte y Paz en convenio con instituciones educativas como SENA, UNIMINUTO, UNAD y UNIMAGDALENA. Estas iniciativas han favorecido la construcción de proyectos de vida alternativos, reforzando las competencias académicas, artísticas y sociales de los internos. Asimismo, se resaltó la importancia del enfoque diferencial e interseccional en la atención y el tratamiento, considerando variables como género, edad, pertenencia étnica, orientación sexual, discapacidad y contexto socioeconómico, que generan necesidades específicas y requieren respuestas personalizadas. Bajo esta mirada, el tratamiento penitenciario no se limita a actividades formativas, sino que abarca la atención psicológica, el acompañamiento psicosocial y la construcción de entornos que dignifiquen la vida de los privados de la libertad.

OFICINA ASESORA DE PLANEACIÓN INPEC

ACTA N° 106

DESARROLLO DE LA AGENDA:



Intervención Asistente: En relación los derechos humanos, relata un caso presentado con un PPL de la comunidad LGBTI que no se quería dejar requisar y decía "no me vas a requisar tu porque no puede ser una mujer", yo le respondí me da mucha pena mientras este en una cárcel de hombres y no tengas el tema del sexo cambiado te vas a dejar requisar y lo requise ahora tengo un problema yo.

Respuesta CT GAMBOA: Tenemos que ser cuidadosos en los procedimientos que involucren a la población LGTBI, ya que, conforme a nuestras bases legales tienen el derecho de decidir quién realiza la requisa decisión y el poder de determinar quiénes los requise, y tener en claro que en nuestro procedimiento de requisa establece que si ellos quieren que los requise una femenina tenemos que garantizar este derecho a esta población que es vulnerable y tenemos que fortalecer y mejorar ese tipo de procedimientos.

OFICINA ASESORA DE PLANEACIÓN INPEC

ACTA N° 106

DESARROLLO DE LA AGENDA:

Gestión Del Talento Humano:

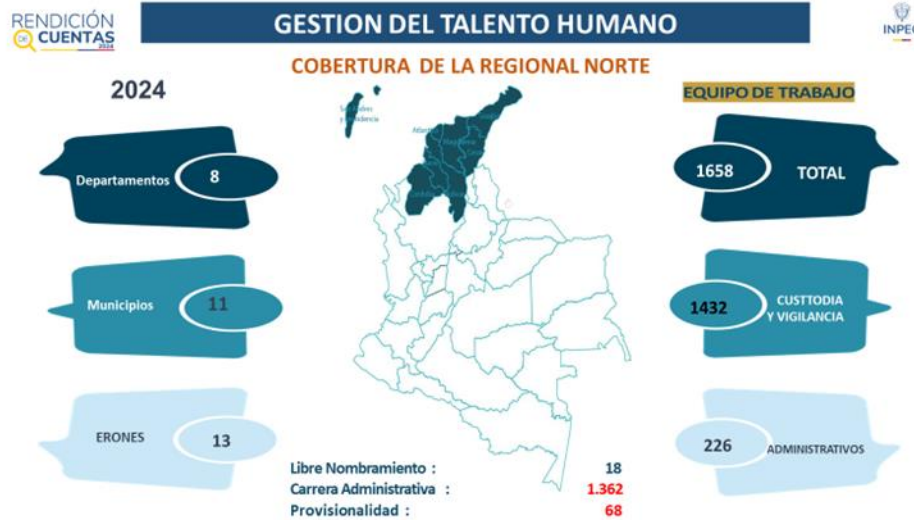

Moderador: El Talento Humano como el soporte del sistema penitenciario debe garantizar el cumplimiento de los fines de la Pena por tanto el Instituto implementa una política encaminada al fortalecimiento del Talento humano y a la salvaguarda de su integridad, fundamentada en el respeto de los Derechos humano para que esté a su vez se vea reflejado en el desarrollo de su actuar frente a la PPL.

OFICINA ASESORA DE PLANEACIÓN INPEC

ACTA N° 106

DESARROLLO DE LA AGENDA:



GESTIÓN DEL TALENTO HUMANO

LOS DDHH TRASCIENDEN AL SERVIDOR PÚBLICO

El Fortalecimiento de los Equipos de Trabajo ha sido fundamental y Pilar para impulsar la política misional del Instituto y la salvaguarda de los Derechos Humanos

1. Director Regional y ERONES
2. Área de Talento Humano
3. Área de Jurídica y Asuntos Penitenciarios
4. Área de Atención y Tratamiento
5. Área de Custodia y Vigilancia
6. Área de Financiera

1. Área de Derechos Humanos y Atención al Ciudadano CÓNUL DPHH – los 13 ERON es la figura que monitorea y adelanta las actividades encaminada a la salvaguarda de los derechos humano

2. Área de Sistemas
3. Área de Planeación
4. Área de CUD Aplica en la Sede Regional
5. Área de Control Interno Aplica en la Sede Regional

- Desde esta perspectiva se promueve una cultura Organizacional, basado en el respeto, la inclusión, la prevención de los Riesgos laborales, y el fortalecimiento de entornos laborales seguros saludables y pacíficos
- La formación continua el acompañamiento Psicosocial y las acciones de Bienestar Institucional contribuyen a consolidar un modelo penitenciario comprometido con la Paz, la Justicia restaurativa y fortalecimiento del Tejido social

RENDICIÓN CUENTAS

Promueve el bienestar integral
Para el fortalecimiento de las capacidades del Talento Humano

Sistema de Gestión de Seguridad y Salud en el Trabajo -SG-SST
Impulsor y vigilante Acompañamiento Psicosocial

Plan de Estímulos e Incentivos
Que promueve el mejoramiento de las condiciones laborales

Acciones de Capacitación y Reentrenamiento
Cónsules y Personal en General



13 ERON
Cuentan con sus equipos de trabajo

Convocatoria 1357 de 2019
Administrativos





REGIONAL NORTE

El **panelista Javier De la Hoz** expuso las estrategias implementadas para promover el bienestar integral del personal, destacando los planes de estímulos e incentivos, los programas de acompañamiento psicosocial y el fortalecimiento del sistema de gestión de seguridad y salud en el trabajo. Resaltó que los derechos humanos trascienden también al servidor público, de manera que su protección y formación permanente constituyen pilares para el cumplimiento de la misión institucional.

Se viene realizando los programas de reintroducción e inducción de mano de la escuela penitenciaria no solo para CCV sino administrativos y fortaleciendo los equipos de trabajo

Las políticas de Seguridad y Salud en el Trabajo (SST) están orientadas no solo al bienestar integral del funcionario, sino también a garantizar que se encuentre en condiciones óptimas para el desempeño de sus funciones.

OFICINA ASESORA DE PLANEACIÓN INPEC

ACTA N° 106

DESARROLLO DE LA AGENDA:

Gestión Financiera:



Moderador: El factor financiero y la corresponsabilidad institucional en el marco de la normatividad vigente a fortalecer la sostenibilidad del sistema basado en los recursos destinados dentro de la política penitenciaria como la de otros entes que dentro del marco de la seguridad ciudadana tienen la responsabilidad de mantener el orden institucional.

Surge una pregunta para el **Francisco José Barreto** podría contarnos a todos los presentes **¿Cómo se tradujeron esas inversiones en acciones concretas para las PPL?**

Francisco José Barreto: El proceso de gestión financiera es un proceso transversal y de apoyo a todos los procesos que desarrolla el INPEC incluido la gestión financiera y de apoyo, en ese sentido la apropiación de los recursos que fueron asignados a la regional norte se ejecutó 98.77% estos recursos se direccionaron básicamente a desarrollar y fortalecer los procesos misionales de atención y tratamiento, seguridad, DDHH, fortalecer desempeño laboral de los funcionarios del INPEC vinculados y desarrollar toda la política jurídica.

OFICINA ASESORA DE PLANEACIÓN INPEC

ACTA N° 106

DESARROLLO DE LA AGENDA:

Durante 2024 se ejecutaron recursos por un valor de \$16.136.548.706, destinados al fortalecimiento de los procesos misionales. Dichos recursos se invirtieron en programas de atención integral en salud, psicología y trabajo social; en actividades deportivas, culturales y recreativas; en proyectos productivos e industria penitenciaria, incluyendo talleres de panadería y textiles; en mejoras de infraestructura y dotación básica como colchonetas, ropa y artículos de higiene; en servicios públicos esenciales como agua, gas y electricidad; y en contratación de servicios técnicos y profesionales especializados. Se resaltó que la gestión financiera tuvo un enfoque humano y restaurativo, que impactó directamente en la dignificación de la vida intramural, la preparación para la reintegración social y laboral y la consolidación de un modelo penitenciario orientado a la justicia restaurativa y a la construcción de paz.



GESTION FINANCIERA



¿CÓMO SE MANEJA EL DINERO POR PPL?

PROHIBICIÓN DEL DINERO FÍSICO



- Prohibido su uso
- Constituye falta disciplinaria

FOLIO DE PERSONA PRIVADA DE LIBERTAD



- Registro de movimientos y saldo
- Hasta 5 personas autorizadas

USOS DEL DINERO PERMITIDOS



- Compras, transferencias y fianzas
- Límites diarios y mensuales

OTRAS DISPOSICIONES



- Saldo al egresar o extraditar
- Devoluciones por propiedad

Dentro de los establecimientos carcelarios por ley prohíbe el uso de dinero al interior de los establecimientos carcelarios es por esta razón que el INPEC ha establecido un procedimiento que se llama "manejo de dinero" a través del cual se habilita los recursos que son del PPL ¿de dónde proceden esos recursos de los PPL? Los recursos que las familias, allegados, conocidos le consignan en una cuenta a nivel nacional que se llama cuenta matriz en donde el interno con un convenio con el banco Bogotá a través de un aplicativo que se llama "manejo de dinero" se habilitan esos recursos y con esos recursos ellos comprar productos básicos en los

OFICINA ASESORA DE PLANEACIÓN INPEC

ACTA N° 106

DESARROLLO DE LA AGENDA:

expendios oficiales que existen en todos los establecimientos carcelarios igualmente los internos pueden autorizar 5 personas en el año para que le consigan el valor máximo equivale a 3 (SMLV) que más o menos 4150.000mil pesos y de esos recursos son diariamente solo puedo consumir al día un (SMLDV) que son 47.450 pesos y los familiares tienen que estar previamente registrados en el aplicativo SISIPPEC.

Moderador: para la audiencia vamos a hacer pregunta generalizada para el director regional Jimmy con relación a toda la temática desarrollada en el transcurso del evento cuales son las funciones que tiene la dirección norte para aquella oficina



Doctor Jimmy: Es fundamental garantizar la seguridad y así mejorar las condiciones humanas de la PPL en los centros carcelarios y afianzar el tema educativo, porque el tema educativo es el ascensor hacia el desarrollo y es a lo que le apuntamos y es un tema de organización y de eficiencia como lo promulga el Director General tener más humanización en los centros penitenciarios del país.

Moderador: Se informa a los participantes que pueden realizar el diligenciamiento del formulario de evaluación, el cual fue entregado al momento del registro de ingreso en medio físico y para quienes se encuentran conectados a la transmisión hemos publicado el link del formulario.

OFICINA ASESORA DE PLANEACIÓN INPEC

ACTA N° 106

DESARROLLO DE LA AGENDA:

QR PREGUNTAS ESPACIO DE DIÁLOGO

<https://docs.google.com/forms/d/e/1FAIpQLSdfXGfJ61A1jHtuZQZK1f2R-BfMVOUvjHj3OIBO3qJPZLMGJw/viewform?usp=sharing&ouid=115620465473533044695>



REGIONAL NORTE

Moderador: En este momento invito a una actividad cultural por parte del grupo **Fénix- Letanias CPMS Barranquilla.**

OFICINA ASESORA DE PLANEACIÓN INPEC

ACTA N° 106

DESARROLLO DE LA AGENDA:



Bloque De Preguntas E Inquietudes:

Se presenta una pregunta en el chat por Hugo Diaz Pinto “buenos días por favor me pueden informar ¿cómo se está abordando el reconocimiento por parte de la JETEE del tiempo de trabajo realizado al interior de los resguardos indígenas?”

Responde CT Gamboa: La rendición está reglamentada a través del trabajo penitenciario, los indígenas son una población diferencial se les da un espacio para que ellos desarrollen sus actividades culturales desde su etnia y es importante que desde la institución fortalecer estos espacios y garantizar el derecho que les asiste a cada cultura.

Pregunta Cesar Morales ¿cómo se garantiza desde el proceso penitenciario que la resocialización de los PPL se de forma efectiva?

Responde CT Gamboa La institución tiene una gran responsabilidad para que ese

OFICINA ASESORA DE PLANEACIÓN INPEC

ACTA N° 106

DESARROLLO DE LA AGENDA:

proceso se vea de manera efectiva y es dando acceso a las actividades y facilitar el traslado de los PPL a los espacios de estudio, laborales o de enseñanza y toda la población pueda acceder a los diferentes programas y puedan aportar en su tratamiento penitenciario.



Pregunta Nicolas Moreno: ¿Es posible que cuando se realicen solicitudes administrativas exista una gestión más eficaz por parte de la oficina jurídica?

Responde la Dra. Alba: La eficacia de la oficina jurídica siempre está presente porque la prioridad son los internos y garantizar los derechos administrativos, judiciales. A la oficina jurídica le corresponde realizar el análisis de las solicitudes, recordemos que cada solicitud tiene unos requisitos diferentes y entonces base a eso si el interno cumple con los requisitos pues se le da paso al juez de ejecución de penas quien es el concede la reducción.

Pregunta: Luz Adriana Marín Caro “Buenos días, es posible que me compartan la presentación para multiplicar la información en CORPOCALDAS entidad ambiental de caldas”, se informa que las memorias del evento serán publicadas en la página web del instituto.

OFICINA ASESORA DE PLANEACIÓN INPEC

ACTA N° 106

DESARROLLO DE LA AGENDA:

Moderador: Les recordamos a los asistentes que por tiempo no alcanzamos a responder sus preguntas, el equipo del Instituto Nacional Penitenciario y Carcelario, responderá sus inquietudes a los correos electrónicos allegados. Muchísimas gracias a las personas que se encuentran conectadas en este evento.

Los invitamos cordialmente a participar de manera virtual a la audiencia pública de rendición de cuentas que estará desarrollando nuestro director general el día 26 de noviembre de 2025 a través de la plataforma LIFESIZE

Gracias a todos ustedes por su asistencia y participación.
A continuación, entonaremos el Himno del INPEC.

Himno

INPE



OFICINA ASESORA DE PLANEACIÓN INPEC
ACTA N° 106

PRÓXIMA REUNIÓN:	
Fecha:	26 de noviembre de 2025
Hora:	10:00 AM
Lugar:	Sede central del INPEC y será transmitido vía LIFESIZE
Tema:	Audiencia Pública De Rendición De Cuentas

COMPROMISOS:	
COMPROMISO	RESPONSABLE Y FECHA
Las preguntas faltantes por responder serán resueltas en su totalidad en los correos allegados dentro de los próximos 15 días.	DIREG-OFPLA
Se realizará y se entregará un reconocimiento a los participantes de este encuentro virtual.	DIREG

ASISTENTES:			
DEPENDENCIA	NOMBRES Y APELLIDOS	FIRMA	CORREO ELECTRÓNICO
Jefe De Oficina Asesora De Planeación	Oficial Logístico Leonel Ríos Soto		
Atención y Tratamiento	CT Giovanni Gamboa Barbosa		
Talento Humano	Javier Antonio De La Hoz Ávila		
Derechos Humanos	Yair Donald Pacheco Acosta		
Área Jurídica	Alba Luz Blanco Mindiola		
Gestión Corporativa	Francisco José Barreto Fandiño		
Ronald Rodríguez	Procuraduría General De La Nación		
Breyner Pinzón Herrera	Personería Distrital		
Alonso Mereque	Personería		
Nehemías Parodi	Personería		

OFICINA ASESORA DE PLANEACIÓN INPEC

ACTA N° 106

Se registró una asistencia sincrónica de 1044 personas al primer espacio de diálogo "DERECHOS HUMANOS": El camino hacia la Paz, la Inclusión y el cambio social." Regional Norte - Rendición de Cuentas Vigencia 2024, utilizando la plataforma LifeSize.

Nombre	Función	Hora de incorporación	Hora de salida
.	Invitado	21/08/2025 10:08	21/08/2025 10:12
.	Invitado	21/08/2025 10:08	21/08/2025 11:24
11122	Invitado	21/08/2025 10:21	21/08/2025 11:24
123456	Invitado	21/08/2025 10:09	21/08/2025 10:10
123456	Invitado	21/08/2025 10:07	21/08/2025 11:23
123456	Invitado	21/08/2025 10:08	21/08/2025 10:08
12482895	Invitado	21/08/2025 10:47	21/08/2025 11:08
238 cartago	Invitado	21/08/2025 10:25	21/08/2025 11:24
319-CPMSC SINCELEJO	Invitado	21/08/2025 10:27	21/08/2025 10:30
319-CPMSC SINCELEJO	Invitado	21/08/2025 10:32	21/08/2025 10:33
319-SINCELEJO	Invitado	21/08/2025 10:34	21/08/2025 11:03
519 SANTA ROSA DE OSOS	Invitado	21/08/2025 9:52	21/08/2025 11:24
A. CIUDADANOS	Invitado	21/08/2025 10:19	21/08/2025 11:24
ACIUDADANO - CPMSMBUC	Invitado	21/08/2025 10:07	21/08/2025 11:25
ACIUDADANO RM MANIZALES	Invitado	21/08/2025 9:41	21/08/2025 11:23
ACIUDADANO SINCELEJO	Invitado	21/08/2025 10:04	21/08/2025 10:23
aciudadano.copedregal@inpec.gov.	Invitado	21/08/2025 10:36	21/08/2025 11:24
aciudadano.copedregal@inpec.gov.	Invitado	21/08/2025 10:15	21/08/2025 10:35
aciudadano.epccali@inpec.gov.co	Invitado	21/08/2025 11:04	21/08/2025 11:24
Aciudadano.epctuquerres@inpec.gov.co	Invitado	21/08/2025 10:50	21/08/2025 11:07
ACIUDADANO.EPCVELEZ	Invitado	21/08/2025 9:38	21/08/2025 11:24
aciudadanoepcpamplona	Invitado	21/08/2025 10:05	21/08/2025 11:24
ACTIVIDADES PRODUCTIVAS	Invitado	21/08/2025 10:23	21/08/2025 11:24
Alba Luz Tamara	Invitado	21/08/2025 9:03	21/08/2025 11:24
Alba Luz Tamara Cabra	Invitado	21/08/2025 7:58	21/08/2025 8:00
Alba Luz Támara	Invitado	21/08/2025 10:07	21/08/2025 10:08
ALBA ROCIO JIMENEZ GALEANO	Invitado	21/08/2025 10:21	21/08/2025 11:24
ALCIRA ANDREA MORILLO MENA	Invitado	21/08/2025 9:33	21/08/2025 9:55
ALCIRA ANDREA MORILLO MENA	Invitado	21/08/2025 10:04	21/08/2025 11:18
ALCIRA MORILLO	Invitado	21/08/2025 9:56	21/08/2025 10:04
ALEJANDRA FUELPAZ CARDONA	Invitado	21/08/2025 9:57	21/08/2025 11:24
Alejandra Laverde	Invitado	21/08/2025 9:10	21/08/2025 10:30
Alejandra Laverde	Invitado	21/08/2025 9:56	21/08/2025 11:24
Alejandro	Invitado	21/08/2025 10:13	21/08/2025 11:23
Alejandro Peña	Invitado	21/08/2025 9:48	21/08/2025 10:12
ALEXANDER	Invitado	21/08/2025 10:45	21/08/2025 11:23
Alexander	Invitado	21/08/2025 10:18	21/08/2025 10:19

OFICINA ASESORA DE PLANEACIÓN INPEC

ACTA N° 106

ALEXANDER RONCALLO	Invitado	21/08/2025 10:06	21/08/2025 11:24
ALEXANDRA GARCIA	Invitado	21/08/2025 9:45	21/08/2025 11:25
Alexandra Gómez	Invitado	21/08/2025 10:19	21/08/2025 10:38
Alfonso	Invitado	21/08/2025 7:53	21/08/2025 7:53
Alfonso	Invitado	21/08/2025 10:17	21/08/2025 11:21
Alfredo Anaya	Invitado	21/08/2025 10:14	21/08/2025 11:23
ALMACEN CPMS CALARCA	Invitado	21/08/2025 9:54	21/08/2025 11:25
almacen.epcanerma@inpec.gov.co	Invitado	21/08/2025 10:28	21/08/2025 10:29
almacen.epcmoniquira@inpec.gov.co	Invitado	21/08/2025 9:57	21/08/2025 11:24
almacen.rnoroeste	Invitado	21/08/2025 10:09	21/08/2025 11:21
almacen.rnoroeste	Invitado	21/08/2025 10:10	21/08/2025 11:21
ALVARO FLOREZ	Invitado	21/08/2025 9:44	21/08/2025 11:24
AMANDA	Invitado	21/08/2025 8:42	21/08/2025 8:55
AMANDA	Invitado	21/08/2025 8:56	21/08/2025 11:25
Ana J. Rodríguez	Invitado	21/08/2025 9:30	21/08/2025 11:25
ANA MICHELLE GUTIERREZ	Invitado	21/08/2025 10:08	21/08/2025 10:10
ANA MICHELLE GUTIERREZ	Invitado	21/08/2025 10:11	21/08/2025 11:24
ANA MILENA ALFARO	Invitado	21/08/2025 9:48	21/08/2025 10:14
ANA MILENA ERASO	Invitado	21/08/2025 10:00	21/08/2025 11:23
ANDREA OSORIO JARAMILLO	Invitado	21/08/2025 10:35	21/08/2025 11:25
ANDREA ROSERO	Invitado	21/08/2025 9:53	21/08/2025 11:14
ANDRES	Invitado	21/08/2025 10:39	21/08/2025 10:43
Andrés	Invitado	21/08/2025 10:17	21/08/2025 10:17
Andrés Felipe	Invitado	21/08/2025 11:07	21/08/2025 11:14
ANGE RAMIREZ	Invitado	21/08/2025 10:25	21/08/2025 10:34
ANGELA	Invitado	21/08/2025 10:08	21/08/2025 11:25
ANGELA GORDILLO	Invitado	21/08/2025 10:41	21/08/2025 10:56
angela rosero	Invitado	21/08/2025 10:02	21/08/2025 11:24
Angelica Latorre	Invitado	21/08/2025 10:29	21/08/2025 11:24
angelica marsiglia	Invitado	21/08/2025 9:17	21/08/2025 11:24
Angie Gracia	Invitado	21/08/2025 8:59	21/08/2025 9:01
ANSERMA	Invitado	21/08/2025 9:56	21/08/2025 11:24
ANYELY VILLA SEPULVEDA	Invitado	21/08/2025 10:28	21/08/2025 11:24
ARCHIVO	Invitado	21/08/2025 10:02	21/08/2025 11:24
Archivo Central Cali	Invitado	21/08/2025 10:08	21/08/2025 11:24
ARCHIVO CPMSM ARMENIA	Invitado	21/08/2025 10:48	21/08/2025 10:55
AREA JURIDICA CPMS CALARCA	Invitado	21/08/2025 10:08	21/08/2025 10:53
Armenia	Invitado	21/08/2025 10:26	21/08/2025 11:21

OFICINA ASESORA DE PLANEACIÓN INPEC

ACTA N° 106

Armenia 613	Invitado	21/08/2025 10:22	21/08/2025 10:25
atancion al ciudadano cpms buga	Invitado	21/08/2025 9:55	21/08/2025 10:21
atancion al ciudadano cpms buga	Invitado	21/08/2025 9:38	21/08/2025 9:41
atancion al ciudadano cpms buga	Invitado	21/08/2025 10:21	21/08/2025 11:25
atancion al ciudadano cpms buga	Invitado	21/08/2025 9:41	21/08/2025 9:46
ATC CPAMSMBOG	Invitado	21/08/2025 10:07	21/08/2025 11:24
ATECI ANSERMA	Invitado	21/08/2025 9:51	21/08/2025 9:57
ATECI ANSERMA	Invitado	21/08/2025 11:04	21/08/2025 11:22
ATECI ANSERMA	Invitado	21/08/2025 10:13	21/08/2025 10:51
ATECI ANSERMA	Invitado	21/08/2025 10:50	21/08/2025 11:05
ateci cpmsm armenia	Invitado	21/08/2025 10:26	21/08/2025 10:37
ateci cpmsm armenia	Invitado	21/08/2025 10:47	21/08/2025 10:57
ateci cpmsmarm	Invitado	21/08/2025 11:16	21/08/2025 11:24
ATECI EPMSC SALAMINA	Invitado	21/08/2025 10:18	21/08/2025 11:25
ATENCION A CIUDADANO EPC PUERT	Invitado	21/08/2025 10:02	21/08/2025 11:24
Atencion al ciudadano	Invitado	21/08/2025 10:31	21/08/2025 11:12
Atencion al ciudadano calarca	Invitado	21/08/2025 10:44	21/08/2025 11:22
atencion al ciudadano coiba	Invitado	21/08/2025 8:45	21/08/2025 11:25
ATENCION AL CIUDADANO CPMSMP	Invitado	21/08/2025 10:23	21/08/2025 11:04
ATENCION AL CIUDADANO REGIONA	Invitado	21/08/2025 10:04	21/08/2025 11:24
Atencion Social DRORI	Invitado	21/08/2025 9:48	21/08/2025 11:24
Atencion social DRVC	Invitado	21/08/2025 9:08	21/08/2025 11:24
ATENCION Y TRATAMIENTO DUITAM	Invitado	21/08/2025 10:39	21/08/2025 11:24
ATENCIONALCIUDADANO EPCPACOF	Invitado	21/08/2025 10:23	21/08/2025 10:45
Atención al ciudadano Calarcá	Invitado	21/08/2025 10:41	21/08/2025 10:44
ATENCIÓN AL CIUDADANO CPMS TIE	Invitado	21/08/2025 10:11	21/08/2025 11:23
Atención al Ciudadano CPMS TIERRA	Invitado	21/08/2025 9:12	21/08/2025 9:40
Atención al Ciudadano EPMSC Ocaña	Invitado	21/08/2025 10:54	21/08/2025 11:24
Atención al Ciudadano EPMSC Ocaña	Invitado	21/08/2025 9:26	21/08/2025 10:53
Atención al Ciudadano Regional Nor	Invitado	21/08/2025 9:52	21/08/2025 11:24
atención al ciudadano santa rosa de	Invitado	21/08/2025 9:28	21/08/2025 11:24
audienciasvirtuales.epcanserma@in	Invitado	21/08/2025 10:22	21/08/2025 10:22
AURA MARIA PEREZ	Invitado	21/08/2025 10:07	21/08/2025 11:24
B	Invitado	21/08/2025 8:13	21/08/2025 8:13
B	Invitado	21/08/2025 10:12	21/08/2025 10:12
Beatriz Rosso Suescun	Invitado	21/08/2025 9:55	21/08/2025 11:24
BENEFICIOS - EPMSC HONDA	Invitado	21/08/2025 10:46	21/08/2025 11:24
BIENESTAR CPAMSLDO	Invitado	21/08/2025 10:02	21/08/2025 11:24

OFICINA ASESORA DE PLANEACIÓN INPEC

ACTA N° 106

bienestar.epcsantamarta@inpec.gov	Invitado	21/08/2025 10:24	21/08/2025 11:24
BLOQUE 1 COJAMUNDI	Invitado	21/08/2025 10:36	21/08/2025 10:41
BLOQUE 1 COJAMUNDI	Invitado	21/08/2025 10:52	21/08/2025 10:53
BLOQUE 1 COJAMUNDI	Invitado	21/08/2025 10:41	21/08/2025 10:52
BORDO	Invitado	21/08/2025 11:20	21/08/2025 11:25
BRAYAN FELIPE MENDEZ LLANTEN - C	Invitado	21/08/2025 10:11	21/08/2025 10:37
Brigadas	Invitado	21/08/2025 9:52	21/08/2025 10:08
buga	Invitado	21/08/2025 10:15	21/08/2025 11:24
buga	Invitado	21/08/2025 9:57	21/08/2025 10:15
CALI ERE	Invitado	21/08/2025 10:10	21/08/2025 11:24
Camila Preciado	Invitado	21/08/2025 10:07	21/08/2025 11:24
Camila Preciado	Invitado	21/08/2025 9:04	21/08/2025 9:52
camilo burbano	Invitado	21/08/2025 9:00	21/08/2025 9:18
CAPITAN MAURICIO ANDRES ERASO	Invitado	21/08/2025 10:47	21/08/2025 11:25
Carlina Batista	Invitado	21/08/2025 10:47	21/08/2025 11:07
CARMEN Y. CUADROS	Invitado	21/08/2025 9:41	21/08/2025 11:25
Carolina Abril	Invitado	21/08/2025 10:13	21/08/2025 11:24
Cartagena-Atencion al ciudadano	Invitado	21/08/2025 10:04	21/08/2025 10:29
Cartagena-Atencion al ciudadano	Invitado	21/08/2025 10:01	21/08/2025 10:01
cid	Invitado	21/08/2025 10:07	21/08/2025 11:25
Claudia	Invitado	21/08/2025 10:40	21/08/2025 11:03
Claudia	Invitado	21/08/2025 10:46	21/08/2025 10:52
Claudia	Invitado	21/08/2025 10:45	21/08/2025 10:46
Claudia	Invitado	21/08/2025 10:42	21/08/2025 10:45
CLAUDIA CARDONA	Invitado	21/08/2025 10:05	21/08/2025 11:25
claudiamilena.gonzalez@inpec.gov	Invitado	21/08/2025 9:11	21/08/2025 11:24
CLEIDER QUIROZ PRIETO	Invitado	21/08/2025 11:00	21/08/2025 12:22
CMPS 324 TIERRALTA	Invitado	21/08/2025 9:36	21/08/2025 11:24
COBOG	Invitado	21/08/2025 10:40	21/08/2025 11:21
COIBA	Invitado	21/08/2025 10:03	21/08/2025 11:25
COIBA	Invitado	21/08/2025 9:41	21/08/2025 10:01
COJAM	Invitado	21/08/2025 10:28	21/08/2025 11:24
colonia	Invitado	21/08/2025 10:35	21/08/2025 11:22
COMANDO	Invitado	21/08/2025 10:33	21/08/2025 11:25
COMANDO	Invitado	21/08/2025 10:26	21/08/2025 10:29
COMANDO	Invitado	21/08/2025 9:58	21/08/2025 10:25
COMANDO	Invitado	21/08/2025 10:24	21/08/2025 10:26
Comando COIBA	Invitado	21/08/2025 10:00	21/08/2025 11:25

INSTITUTO NACIONAL PENITENCIARIO Y CARCELARIO - INPEC

Dirección: calle 26# 27-48

Conmutador: (601) 3247474 Ext. 1213

planeacion@inpec.gov.co

planeacion.estrategica@inpec.gov.co

Página **28** de **58**

Código: PA-DO-G01-F02 v

3

OFICINA ASESORA DE PLANEACIÓN INPEC

ACTA N° 106

COMANDO CPMS SANTA ROSA DE CA	Invitado	21/08/2025 10:09	21/08/2025 10:58
comando de vigilancia	Invitado	21/08/2025 10:38	21/08/2025 11:23
COMANDO DE VIGILANCIA CPMS BU	Invitado	21/08/2025 9:40	21/08/2025 11:24
COMANDO DE VIGILANCIA CPMSMA	Invitado	21/08/2025 10:25	21/08/2025 11:24
COMANDO DE VIGILANCIA CPMSMP	Invitado	21/08/2025 10:47	21/08/2025 11:17
COMANDO DE VIGILANCIA EPMSC M	Invitado	21/08/2025 10:02	21/08/2025 11:25
COMANDO DE VIGILANCIA EPMSC RI	Invitado	21/08/2025 10:39	21/08/2025 10:41
COMANDO DE VIGILANCIA EPMSC RI	Invitado	21/08/2025 10:21	21/08/2025 10:40
COMANDO EPMSC GRANADA	Invitado	21/08/2025 9:37	21/08/2025 11:21
Comando Epmsc Riosucio	Invitado	21/08/2025 10:18	21/08/2025 10:20
Comando EPSC RIOSUCIO	Invitado	21/08/2025 10:42	21/08/2025 11:24
COMANDO FRESNO	Invitado	21/08/2025 10:23	21/08/2025 10:50
COMANDO LIBANO	Invitado	21/08/2025 10:01	21/08/2025 10:21
COMANDO ORIENTE	Invitado	21/08/2025 10:38	21/08/2025 11:26
Comunidad terapéutica CPMS Bello	Invitado	21/08/2025 10:27	21/08/2025 11:24
contabilidad	Invitado	21/08/2025 10:15	21/08/2025 11:24
contabilidad salamina	Invitado	21/08/2025 10:21	21/08/2025 11:25
contabilidad.orient@inpec.gov.co	Invitado	21/08/2025 9:43	21/08/2025 11:10
CONTABILIDAS CPMS TIERRALTA	Invitado	21/08/2025 9:56	21/08/2025 11:24
CONTRATOS ORIENTE	Invitado	21/08/2025 9:56	21/08/2025 11:18
CONVENIOS	Invitado	21/08/2025 9:57	21/08/2025 11:24
CONVENIOS CPMS CARTAGO	Invitado	21/08/2025 9:59	21/08/2025 11:00
CONVENIOS CPMS CARTAGO	Invitado	21/08/2025 11:01	21/08/2025 11:21
Correspondencia Bolivar Cauca	Invitado	21/08/2025 10:01	21/08/2025 11:23
CPAMS DORADA - PIGA	Invitado	21/08/2025 10:44	21/08/2025 11:24
CPAMS DORADA - PIGA	Invitado	21/08/2025 9:53	21/08/2025 10:43
CPAMS EL BARNE	Invitado	21/08/2025 10:09	21/08/2025 10:26
CPAMS POPAYAN	Invitado	21/08/2025 9:44	21/08/2025 9:53
CPAMS POPAYAN ERE	Invitado	21/08/2025 10:02	21/08/2025 11:24
CPAMS-ERE-POPAYAN	Invitado	21/08/2025 9:55	21/08/2025 11:24
Cpamsmbog planeacion	Invitado	21/08/2025 10:31	21/08/2025 10:35
Cpamsmbog planeacion	Invitado	21/08/2025 10:24	21/08/2025 10:28
Cpamsmbog planeacion	Invitado	21/08/2025 10:43	21/08/2025 10:56
Cpamsmbog planeacion	Invitado	21/08/2025 10:18	21/08/2025 10:20
CPAMSMBOG planeacion	Invitado	21/08/2025 10:12	21/08/2025 10:18
Cpamsmbog planeacion	Invitado	21/08/2025 10:54	21/08/2025 11:04
CPAMSVALLIEDUPAR	Invitado	21/08/2025 10:52	21/08/2025 11:24
CPMS ACACIAS EDUCATIVAS	Invitado	21/08/2025 10:04	21/08/2025 10:09

INSTITUTO NACIONAL PENITENCIARIO Y CARCELARIO - INPEC

Dirección: calle 26# 27-48

Conmutador: (601) 3247474 Ext. 1213

planeacion@inpec.gov.co

planeacion.estrategica@inpec.gov.co

Página 29 de 58

Código: PA-DO-G01-F02 v

3

OFICINA ASESORA DE PLANEACIÓN INPEC

ACTA N° 106

CPMS-SOCORRO	Invitado	21/08/2025 10:00	21/08/2025 11:24
CPMSBAN	Invitado	21/08/2025 10:17	21/08/2025 11:24
CPMSBELLO	Invitado	21/08/2025 10:25	21/08/2025 11:17
CPMSBOG	Invitado	21/08/2025 11:17	21/08/2025 11:22
CPMSBOG PLA	Invitado	21/08/2025 10:22	21/08/2025 11:25
CPMSBUC	Invitado	21/08/2025 10:03	21/08/2025 11:25
CPMSCAR CR (R) FERNANDO VILLAM	Invitado	21/08/2025 9:56	21/08/2025 10:12
CPMSM PASTO	Invitado	21/08/2025 9:44	21/08/2025 11:09
CPMSM PEREIRA	Invitado	21/08/2025 10:00	21/08/2025 10:00
CPMSMBUC DDHH	Invitado	21/08/2025 10:20	21/08/2025 10:32
CPMSMPAS – DOM/VE	Invitado	21/08/2025 10:18	21/08/2025 10:19
CPMSMPAS – DOM/VE	Invitado	21/08/2025 10:04	21/08/2025 10:17
CPMSMPAS – DOM/VE	Invitado	21/08/2025 10:21	21/08/2025 11:24
CPMSMPAS – DOM/VE	Invitado	21/08/2025 10:20	21/08/2025 10:21
CPMSMPAS--SISTEMAS	Invitado	21/08/2025 9:27	21/08/2025 11:23
CPMSMPEREIRA	Invitado	21/08/2025 10:02	21/08/2025 10:03
CPMSMPEREIRA	Invitado	21/08/2025 10:02	21/08/2025 11:25
CPMSMPEREIRA	Invitado	21/08/2025 10:03	21/08/2025 11:21
CPMSMPEREIRA	Invitado	21/08/2025 10:04	21/08/2025 11:01
CPMSMPEREIRA	Invitado	21/08/2025 10:19	21/08/2025 11:24
CPMSMPEREIRA	Invitado	21/08/2025 10:21	21/08/2025 11:05
CPMSMPEREIRA	Invitado	21/08/2025 10:02	21/08/2025 11:24
CPMSMPY COMANDO	Invitado	21/08/2025 9:39	21/08/2025 11:24
CPMSMPY COMANDO VIGILANCIA	Invitado	21/08/2025 9:35	21/08/2025 9:38
CPMSPEI	Invitado	21/08/2025 10:09	21/08/2025 10:12
CPMSPEI	Invitado	21/08/2025 10:12	21/08/2025 10:39
CPMSPEI-EDUCATIVAS	Invitado	21/08/2025 10:15	21/08/2025 10:18
CPMSPEI-SISTEMAS	Invitado	21/08/2025 10:34	21/08/2025 10:46
CPMSSA DERECHOS HUMANOS	Invitado	21/08/2025 9:58	21/08/2025 11:20
CPMSVILLET	Invitado	21/08/2025 10:17	21/08/2025 11:21
CPMSVILLET	Invitado	21/08/2025 10:16	21/08/2025 10:18
Cr Villamizar	Invitado	21/08/2025 10:20	21/08/2025 10:23
Crist armenia inpec	Invitado	21/08/2025 8:58	21/08/2025 9:33
CRISTHIAN	Invitado	21/08/2025 9:29	21/08/2025 9:56
Cristhian Alexis Quitumbo Acevedo	Invitado	21/08/2025 10:00	21/08/2025 11:25
Cristian Alexander Rosero Director	Invitado	21/08/2025 9:05	21/08/2025 9:47
Cristian Moncada	Invitado	21/08/2025 10:14	21/08/2025 10:15
CRISTIAN ROSERO DIRECTOR CPMSM	Invitado	21/08/2025 9:45	21/08/2025 11:24

OFICINA ASESORA DE PLANEACIÓN INPEC

ACTA N° 106

CPMS AGUACHICA	Invitado	21/08/2025 10:08	21/08/2025 11:24
CPMS Armenia DDHH	Invitado	21/08/2025 10:44	21/08/2025 10:50
CPMS BUC	Invitado	21/08/2025 9:29	21/08/2025 9:49
CPMS BUGA	Invitado	21/08/2025 9:43	21/08/2025 10:13
CPMS BUGA	Invitado	21/08/2025 9:37	21/08/2025 9:41
CPMS BUGA	Invitado	21/08/2025 10:27	21/08/2025 11:17
CPMS CARTAGENA	Invitado	21/08/2025 10:19	21/08/2025 10:34
CPMS CARTAGO	Invitado	21/08/2025 10:42	21/08/2025 11:24
CPMS CHIQUINQUIRA	Invitado	21/08/2025 9:18	21/08/2025 11:24
CPMS EL BORDO	Invitado	21/08/2025 10:23	21/08/2025 11:24
CPMS EL BORDO	Invitado	21/08/2025 10:39	21/08/2025 11:18
CPMS FUSAGASUGA	Invitado	21/08/2025 10:13	21/08/2025 10:21
CPMS FUSAGASUGA	Invitado	21/08/2025 11:18	21/08/2025 11:23
CPMS FUSAGASUGA PLANEACION	Invitado	21/08/2025 10:25	21/08/2025 11:23
cpms gacheta	Invitado	21/08/2025 9:15	21/08/2025 9:19
cpms Gacheta	Invitado	21/08/2025 11:24	21/08/2025 11:25
cpms gacheta	Invitado	21/08/2025 10:35	21/08/2025 11:21
cpms gacheta	Invitado	21/08/2025 10:07	21/08/2025 10:07
cpms GH	Invitado	21/08/2025 9:19	21/08/2025 9:59
CPMS IPIALES	Invitado	21/08/2025 10:21	21/08/2025 10:26
CPMS NEIVA	Invitado	21/08/2025 10:52	21/08/2025 11:07
CPMS PAZ DE ARIPORO	Invitado	21/08/2025 10:20	21/08/2025 11:24
CPMS PAZ DE ARIPORO	Invitado	21/08/2025 10:16	21/08/2025 10:22
CPMS RAMIRIQUI	Invitado	21/08/2025 10:07	21/08/2025 11:24
CPMS RIOHACHA	Invitado	21/08/2025 8:43	21/08/2025 11:24
CPMS RIOHACHA	Invitado	21/08/2025 9:05	21/08/2025 9:38
CPMS SANTA ROSA DE VITERBO	Invitado	21/08/2025 10:00	21/08/2025 11:23
CPMS SANTA ROSA DE VITERBO	Invitado	21/08/2025 8:18	21/08/2025 9:54
CPMS SANTO DOMINGO	Invitado	21/08/2025 9:56	21/08/2025 11:24
cpms tierralta	Invitado	21/08/2025 9:10	21/08/2025 10:59
CPMS TIERRALTA - PIGA	Invitado	21/08/2025 9:05	21/08/2025 9:08
CPMS TIERRALTA DIRECCION	Invitado	21/08/2025 9:08	21/08/2025 11:24
CPMS TIERRALTA PLANEACION	Invitado	21/08/2025 9:10	21/08/2025 9:21
CPMS TUNJA	Invitado	21/08/2025 10:24	21/08/2025 11:24
cpms Villeta	Invitado	21/08/2025 10:29	21/08/2025 11:24
cpms Villeta	Invitado	21/08/2025 10:19	21/08/2025 10:21
cpms Villeta	Invitado	21/08/2025 10:22	21/08/2025 10:29
CPMS-ARMENIA	Invitado	21/08/2025 10:15	21/08/2025 11:24

OFICINA ASESORA DE PLANEACIÓN INPEC

ACTA N° 106

CPMS-SOCORRO	Invitado	21/08/2025 10:00	21/08/2025 11:24
CPMSBAN	Invitado	21/08/2025 10:17	21/08/2025 11:24
CPMSBELLO	Invitado	21/08/2025 10:25	21/08/2025 11:17
CPMSBOG	Invitado	21/08/2025 11:17	21/08/2025 11:22
CPMSBOG PLA	Invitado	21/08/2025 10:22	21/08/2025 11:25
CPMSBUC	Invitado	21/08/2025 10:03	21/08/2025 11:25
CPMSCAR CR (R) FERNANDO VILLAM	Invitado	21/08/2025 9:56	21/08/2025 10:12
CPMSM PASTO	Invitado	21/08/2025 9:44	21/08/2025 11:09
CPMSM PEREIRA	Invitado	21/08/2025 10:00	21/08/2025 10:00
CPMSMBUC DDHH	Invitado	21/08/2025 10:20	21/08/2025 10:32
CPMSMPAS – DOM/VE	Invitado	21/08/2025 10:18	21/08/2025 10:19
CPMSMPAS – DOM/VE	Invitado	21/08/2025 10:04	21/08/2025 10:17
CPMSMPAS – DOM/VE	Invitado	21/08/2025 10:21	21/08/2025 11:24
CPMSMPAS – DOM/VE	Invitado	21/08/2025 10:20	21/08/2025 10:21
CPMSMPAS--SISTEMAS	Invitado	21/08/2025 9:27	21/08/2025 11:23
CPMSMPEREIRA	Invitado	21/08/2025 10:02	21/08/2025 10:03
CPMSMPEREIRA	Invitado	21/08/2025 10:02	21/08/2025 11:25
CPMSMPEREIRA	Invitado	21/08/2025 10:03	21/08/2025 11:21
CPMSMPEREIRA	Invitado	21/08/2025 10:04	21/08/2025 11:01
CPMSMPEREIRA	Invitado	21/08/2025 10:19	21/08/2025 11:24
CPMSMPEREIRA	Invitado	21/08/2025 10:21	21/08/2025 11:05
CPMSMPEREIRA	Invitado	21/08/2025 10:02	21/08/2025 11:24
CPMSMPY COMANDO	Invitado	21/08/2025 9:39	21/08/2025 11:24
CPMSMPY COMANDO VIGILANCIA	Invitado	21/08/2025 9:35	21/08/2025 9:38
CPMSPEI	Invitado	21/08/2025 10:09	21/08/2025 10:12
CPMSPEI	Invitado	21/08/2025 10:12	21/08/2025 10:39
CPMSPEI-EDUCATIVAS	Invitado	21/08/2025 10:15	21/08/2025 10:18
CPMSPEI-SISTEMAS	Invitado	21/08/2025 10:34	21/08/2025 10:46
CPMSSA DERECHOS HUMANOS	Invitado	21/08/2025 9:58	21/08/2025 11:20
CPMSVILLETA	Invitado	21/08/2025 10:17	21/08/2025 11:21
CPMSVILLETA	Invitado	21/08/2025 10:16	21/08/2025 10:18
Cr Villamizar	Invitado	21/08/2025 10:20	21/08/2025 10:23
Crist armenia inpec	Invitado	21/08/2025 8:58	21/08/2025 9:33
CRISTHIAN	Invitado	21/08/2025 9:29	21/08/2025 9:56
Cristhian Alexis Quitumbo Acevedo	Invitado	21/08/2025 10:00	21/08/2025 11:25
Cristian Alexander Rosero Director	Invitado	21/08/2025 9:05	21/08/2025 9:47
Cristian Moncada	Invitado	21/08/2025 10:14	21/08/2025 10:15
CRISTIAN ROSERO DIRECTOR CPMSM	Invitado	21/08/2025 9:45	21/08/2025 11:24

OFICINA ASESORA DE PLANEACIÓN INPEC

ACTA N° 106

Cristina	Invitado	21/08/2025 10:21	21/08/2025 10:59
Cristina	Invitado	21/08/2025 9:59	21/08/2025 10:17
CRISTINA	Invitado	21/08/2025 9:05	21/08/2025 10:04
CRISTINA	Invitado	21/08/2025 10:04	21/08/2025 10:12
CRISTINA	Invitado	21/08/2025 10:12	21/08/2025 11:24
CT. PAOLA RECALDE - RM PEREIRA	Invitado	21/08/2025 10:26	21/08/2025 10:49
César Morales	Invitado	21/08/2025 11:04	21/08/2025 11:12
DANIELA FERNANDA CASANOVA RIV	Invitado	21/08/2025 10:07	21/08/2025 11:24
DANIELA GONZALEZ -CPMS PEI	Invitado	21/08/2025 10:37	21/08/2025 11:13
DANIELA GONZALEZ- EPMSC PEREIRA	Invitado	21/08/2025 10:08	21/08/2025 10:25
Daniela Paez -COIBA	Invitado	21/08/2025 10:19	21/08/2025 11:20
David fals	Invitado	21/08/2025 11:08	21/08/2025 11:08
Dayan Cardona	Invitado	21/08/2025 10:20	21/08/2025 10:20
Dayana	Invitado	21/08/2025 9:59	21/08/2025 11:24
DAYANA SAAVEDRA	Invitado	21/08/2025 10:21	21/08/2025 11:23
DD HH Santander de Quilichao	Invitado	21/08/2025 10:22	21/08/2025 11:24
DDHH	Invitado	21/08/2025 10:22	21/08/2025 11:24
Ddhh cpms armenia	Invitado	21/08/2025 10:42	21/08/2025 10:43
DDHH CPMS Armenia	Invitado	21/08/2025 10:35	21/08/2025 10:38
DDHH CPMS LA PLATA	Invitado	21/08/2025 9:58	21/08/2025 11:24
DDHH CPMSBUCARAMANGA	Invitado	21/08/2025 10:11	21/08/2025 11:24
DDHH CPMSCAL	Invitado	21/08/2025 8:46	21/08/2025 11:24
DERECHOS H BUENAVNETURA	Invitado	21/08/2025 9:29	21/08/2025 11:24
Derechos Humano Cartagena	Invitado	21/08/2025 10:07	21/08/2025 11:20
DERECHOS HUMANOS	Invitado	21/08/2025 10:05	21/08/2025 11:24
DERECHOS HUMANOS CPMS MELGAR	Invitado	21/08/2025 9:31	21/08/2025 11:24
DERECHOS HUMANOS CPMS MONTE	Invitado	21/08/2025 9:58	21/08/2025 10:05
DERECHOS HUMANOS CPMS MONTE	Invitado	21/08/2025 10:05	21/08/2025 10:35
DERECHOS HUMANOS CPMS MONTE	Invitado	21/08/2025 9:24	21/08/2025 9:58
Derechos Humanos Regional Central	Invitado	21/08/2025 9:28	21/08/2025 10:01
Derechos Humanos Regional Central	Invitado	21/08/2025 10:01	21/08/2025 10:11
Derechos Humanos Regional Central	Invitado	21/08/2025 10:11	21/08/2025 11:14
DERECHOS HUMANOS REGIONAL OR	Invitado	21/08/2025 9:56	21/08/2025 11:25
DERECHOS HUMANOS RM ARMENIA	Invitado	21/08/2025 10:24	21/08/2025 11:24
DERECHOS HUMANOS RM POPAYAN	Invitado	21/08/2025 9:07	21/08/2025 11:08
Derechos Humanos	Girardot Invitado		21/08/2025 10:20
DERECHSO HUMANOS PENITENCIARI	Invitado	21/08/2025 9:58	21/08/2025 11:24
Deyanira Burbano Macias	Invitado	21/08/2025 11:13	21/08/2025 11:24

INSTITUTO NACIONAL PENITENCIARIO Y CARCELARIO - INPEC

Dirección: calle 26# 27-48

Conmutador: (601) 3247474 Ext. 1213

planeacion@inpec.gov.co

planeacion.estrategica@inpec.gov.co

Página 33 de 58

Código: PA-DO-G01-F02 v

3

OFICINA ASESORA DE PLANEACIÓN INPEC

ACTA N° 106

DG	Invitado	21/08/2025 10:16	21/08/2025 10:32
DG	Invitado	21/08/2025 11:06	21/08/2025 11:25
DG	Invitado	21/08/2025 10:31	21/08/2025 11:05
DG JUAN CARLOS CABRERA NARVAE	Invitado	21/08/2025 10:11	21/08/2025 10:15
DG LUIS ALBERTO BOLIVAR CASTAÑ	Invitado	21/08/2025 10:20	21/08/2025 11:04
DG LUIS ALBERTO BOLIVAR CASTAÑ	Invitado	21/08/2025 9:33	21/08/2025 10:18
DG URUEÑA BERÓN ANDRÉS FELIPE	Invitado	21/08/2025 10:00	21/08/2025 11:24
DG YENIFER CAMPEON	Invitado	21/08/2025 10:05	21/08/2025 10:55
DG. BONILLA VALENCIA	Invitado	21/08/2025 10:26	21/08/2025 10:43
DG. KARLA GINNERY GUALDRON CLA	Invitado	21/08/2025 10:01	21/08/2025 10:12
DG. RODRIGUEZ JEFERSSON	Invitado	21/08/2025 9:57	21/08/2025 11:07
DG. YENY CAROLINA SANCHEZ	Invitado	21/08/2025 10:12	21/08/2025 11:24
DG.Yenny Rubio Rozo	Invitado	21/08/2025 10:11	21/08/2025 11:07
dhumanos.epcpamplona@inpec.gov	Invitado	21/08/2025 11:23	21/08/2025 11:24
dhumanos@inpec.gov.co	Invitado	21/08/2025 10:02	21/08/2025 11:24
dhumanos@inpec.gov.co	Invitado	21/08/2025 9:05	21/08/2025 9:50
DIANA REYES	Invitado	21/08/2025 10:02	21/08/2025 11:24
Diego Alexander Rojas	Invitado	21/08/2025 8:09	21/08/2025 11:24
Diego Rendón	Invitado	21/08/2025 10:08	21/08/2025 10:22
DIEGO USUGA OSORIO RNOROESTE	Invitado	21/08/2025 9:57	21/08/2025 11:25
DIRECCION CPMS IPIALES	Invitado	21/08/2025 10:13	21/08/2025 11:24
DIRECCION CPMS LA MESA	Invitado	21/08/2025 10:30	21/08/2025 11:23
DIRECCION CPMS MONIQUIRA	Invitado	21/08/2025 11:02	21/08/2025 11:23
DIRECCION CPMS MONIQUIRA	Invitado	21/08/2025 10:03	21/08/2025 10:58
DIRECCION CPMSBUE	Invitado	21/08/2025 10:26	21/08/2025 11:24
DIRECCION CPMSC BUGA	Invitado	21/08/2025 9:55	21/08/2025 11:23
DIRECCION CPMSCMPEI	Invitado	21/08/2025 9:32	21/08/2025 10:21
DIRECCION CPMSSA	Invitado	21/08/2025 10:09	21/08/2025 10:17
DIRECCION EPMSC RIOSUCIO/ANSEF	Invitado	21/08/2025 9:14	21/08/2025 10:13
DIRECCION EPMSC FRESNO	Invitado	21/08/2025 10:31	21/08/2025 11:25
DIRECCION EPMSC GRANADA	Invitado	21/08/2025 9:50	21/08/2025 11:18
DIRECCION EPMSCAL-ERE	Invitado	21/08/2025 9:48	21/08/2025 11:04
direccion.ecbarranquilla@inpec.gov	Invitado	21/08/2025 10:08	21/08/2025 10:11
direccion.epcjerico@inpec.gov.co	Invitado	21/08/2025 11:16	21/08/2025 12:21
Dirección chiquinquirá	Invitado	21/08/2025 10:56	21/08/2025 11:12
DIRECCIÓN CPMS BELLO	Invitado	21/08/2025 10:07	21/08/2025 11:22
DIRECCIÓN CPMSCALARCÁ	Invitado	21/08/2025 10:07	21/08/2025 11:25
Dirección Regional Viejo Caldas	Invitado	21/08/2025 10:04	21/08/2025 11:24

OFICINA ASESORA DE PLANEACIÓN INPEC

ACTA N° 106

Dirección Valledupar Alta	Invitado	21/08/2025 9:44	21/08/2025 11:24
DIRECCIÓN-CPMS EL BANCO	Invitado	21/08/2025 10:39	21/08/2025 11:24
DIRECCIÓN-CPMS EL BANCO	Invitado	21/08/2025 10:12	21/08/2025 10:17
DIRECCIÓN-CPMS EL BANCO	Invitado	21/08/2025 9:46	21/08/2025 10:11
DIRECTOR CPMS CARTAGENA CR(R) F	Invitado	21/08/2025 9:19	21/08/2025 11:23
Domiciliarias CPMS SANTA ROSA DE	Invitado	21/08/2025 10:16	21/08/2025 10:16
DOMICILIARIAS.EPCGRANADA@INPE	Invitado	21/08/2025 10:02	21/08/2025 11:24
DORELIA	Invitado	21/08/2025 10:15	21/08/2025 11:24
DS. ORTIZ	Invitado	21/08/2025 10:10	21/08/2025 11:23
Ds. Yesika Almanza CPMS Montería	Invitado	21/08/2025 9:01	21/08/2025 10:12
E	Invitado	21/08/2025 10:16	21/08/2025 10:30
E	Invitado	21/08/2025 9:58	21/08/2025 10:06
Eder	Invitado	21/08/2025 8:33	21/08/2025 11:24
Edgard Enrique Polo Sala	Invitado	21/08/2025 8:07	21/08/2025 9:41
EDILBERTO ROMERO	Invitado	21/08/2025 10:22	21/08/2025 11:07
EDILBERTO ROMERO	Invitado	21/08/2025 11:08	21/08/2025 11:09
edilson jaramillo	Invitado	21/08/2025 11:11	21/08/2025 11:24
EDITH ANDREA BURBANO BURBANO	Invitado	21/08/2025 9:42	21/08/2025 11:24
EDNA MARGARITA	Invitado	21/08/2025 10:01	21/08/2025 11:24
EDUARDO ALJURE OCAMPO	Invitado	21/08/2025 10:01	21/08/2025 11:24
Eduardo Neira	Invitado	21/08/2025 10:22	21/08/2025 11:15
EDUCACION REGIONAL ORIENTE	Invitado	21/08/2025 11:04	21/08/2025 11:22
EDUCACIÓN SALAMINA	Invitado	21/08/2025 8:45	21/08/2025 11:36
educativas	Invitado	21/08/2025 10:04	21/08/2025 10:19
educativas	Invitado	21/08/2025 9:58	21/08/2025 10:50
educativas	Invitado	21/08/2025 10:21	21/08/2025 11:19
EDUCATIVAS 5 COIBA IBAGUE	Invitado	21/08/2025 9:29	21/08/2025 9:37
EDUCATIVAS 5 COIBA IBAGUE	Invitado	21/08/2025 10:21	21/08/2025 10:42
EDUCATIVAS 5 COIBA IBAGUE	Invitado	21/08/2025 9:38	21/08/2025 9:45
Educativas COJAM	Invitado	21/08/2025 9:58	21/08/2025 10:14
Educativas COJAM	Invitado	21/08/2025 10:19	21/08/2025 11:24
Educativas COJAM	Invitado	21/08/2025 9:44	21/08/2025 9:57
Educativas COJAM	Invitado	21/08/2025 10:56	21/08/2025 11:24
Educativas COJAM	Invitado	21/08/2025 10:14	21/08/2025 10:24
Educativas COJAM	Invitado	21/08/2025 10:24	21/08/2025 10:30
EDUCATIVAS CPAMS DORADA	Invitado	21/08/2025 10:02	21/08/2025 11:24
EDUCATIVAS CPMS BUCARAMANGA	Invitado	21/08/2025 9:37	21/08/2025 9:37
EDUCATIVAS CPMS BUCARAMANGA	Invitado	21/08/2025 9:57	21/08/2025 11:24

OFICINA ASESORA DE PLANEACIÓN INPEC

ACTA N° 106

EDUCATIVAS CPMS BUCARAMANGA	Invitado	21/08/2025 9:38	21/08/2025 9:38
EDUCATIVAS CPMS CARTAGO	Invitado	21/08/2025 10:38	21/08/2025 10:38
EDUCATIVAS CPMS MELGAR	Invitado	21/08/2025 9:59	21/08/2025 10:30
EDUCATIVAS CPMS MELGAR	Invitado	21/08/2025 10:31	21/08/2025 11:23
EDUCATIVAS CPMS VILLAVICENCIO	Invitado	21/08/2025 11:04	21/08/2025 11:24
EDUCATIVAS CPMS CALI	Invitado	21/08/2025 10:12	21/08/2025 10:17
EDUCATIVAS EPMSC RISOUCCIO	Invitado	21/08/2025 10:32	21/08/2025 11:24
EDUCATIVAS MEDIANA CPAMS GIRO	Invitado	21/08/2025 9:59	21/08/2025 11:08
EDUCATIVAS MEDIANA CPAMS GIRO	Invitado	21/08/2025 11:17	21/08/2025 11:23
EDUCATIVAS RM ARMENIA	Invitado	21/08/2025 10:02	21/08/2025 10:03
EDUCATIVAS RM ARMENIA	Invitado	21/08/2025 10:03	21/08/2025 11:24
EDUCATIVAS RM PEDREGAL	Invitado	21/08/2025 10:21	21/08/2025 11:06
EDUCATIVAS RM PEREIRA	Invitado	21/08/2025 9:56	21/08/2025 10:02
EDUCATIVAS RM PEREIRA	Invitado	21/08/2025 10:03	21/08/2025 10:55
Elfidia Fonseca	Invitado	21/08/2025 10:33	21/08/2025 11:24
ELIZABETH	Invitado	21/08/2025 10:08	21/08/2025 11:23
ELIZABETH BOCANEGRA CARO	Invitado	21/08/2025 10:28	21/08/2025 10:48
ELIZABETH BOCANEGRA CARO	Invitado	21/08/2025 10:51	21/08/2025 11:21
Elkin Alvarez Montiel	Invitado	21/08/2025 10:35	21/08/2025 10:53
Enlace9	Invitado	21/08/2025 9:41	21/08/2025 11:21
EPC LA PAZ	Invitado	21/08/2025 10:03	21/08/2025 11:05
EPC PACORA	Invitado	21/08/2025 10:00	21/08/2025 10:01
Epc pasto	Invitado	21/08/2025 9:59	21/08/2025 10:05
EPCCALARCA - PLANEACION	Invitado	21/08/2025 9:49	21/08/2025 11:24
EPMSC SANTA ROSA DE OSOS	Invitado	21/08/2025 9:56	21/08/2025 11:23
EPMSC ANDES	Invitado	21/08/2025 8:35	21/08/2025 9:15
EPMSC ANDES	Invitado	21/08/2025 10:28	21/08/2025 10:32
EPMSC ANSERMA	Invitado	21/08/2025 10:14	21/08/2025 11:12
epmsc anserma	Invitado	21/08/2025 10:03	21/08/2025 10:13
EPMSC BELLO	Invitado	21/08/2025 9:59	21/08/2025 11:24
EPMSC BELLO	Invitado	21/08/2025 9:26	21/08/2025 9:49
EPMSC Bolivar Antioquia	Invitado	21/08/2025 9:43	21/08/2025 11:24
EPMSC BOLIVAR CAUCA	Invitado	21/08/2025 9:53	21/08/2025 9:55
EPMSC CALI	Invitado	21/08/2025 10:43	21/08/2025 11:28
EPMSC FRESNO	Invitado	21/08/2025 10:49	21/08/2025 11:30
EPMSC FRESNO	Invitado	21/08/2025 10:02	21/08/2025 10:50
EPMSC FRESNO	Invitado	21/08/2025 10:25	21/08/2025 11:24
EPMSC HONDA	Invitado	21/08/2025 10:53	21/08/2025 10:53

INSTITUTO NACIONAL PENITENCIARIO Y CARCELARIO - INPEC

Dirección: calle 26# 27-48

Conmutador: (601) 3247474 Ext. 1213

planeacion@inpec.gov.co

planeación.estrategica@inpec.gov.co

Página 36 de 58

Código: PA-DO-G01-F02 v

3

OFICINA ASESORA DE PLANEACIÓN INPEC

ACTA N° 106

EPMSC HONDA	Invitado	21/08/2025 9:50	21/08/2025 11:24
EPMSC LA CEJA	Invitado	21/08/2025 9:09	21/08/2025 11:23
EPMSC LA CEJA	Invitado	21/08/2025 9:56	21/08/2025 9:56
EPMSC LA CEJA	Invitado	21/08/2025 10:07	21/08/2025 10:11
EPMSC LA CEJA	Invitado	21/08/2025 9:59	21/08/2025 10:01
EPMSC LA CEJA - TH ANGÉLICA GARC	Invitado	21/08/2025 9:04	21/08/2025 9:27
EPMSC LA UNION	Invitado	21/08/2025 9:47	21/08/2025 11:23
EPMSC LA UNION - NARIÑO	Invitado	21/08/2025 10:02	21/08/2025 11:11
EPMSC LETICIA	Invitado	21/08/2025 10:00	21/08/2025 10:11
EPMSC LIBANO	Invitado	21/08/2025 10:13	21/08/2025 11:22
EPMSC MALAGA	Invitado	21/08/2025 10:10	21/08/2025 11:13
EPMSC MALAGA	Invitado	21/08/2025 10:22	21/08/2025 11:07
EPMSC MANIZALES	Invitado	21/08/2025 9:52	21/08/2025 11:15
EPMSC MANIZALES	Invitado	21/08/2025 9:30	21/08/2025 11:10
EPMSC MANIZALES	Invitado	21/08/2025 10:07	21/08/2025 10:07
EPMSC MANIZALES	Invitado	21/08/2025 9:41	21/08/2025 10:08
EPMSC MANIZALES	Invitado	21/08/2025 10:08	21/08/2025 10:08
EPMSC MANIZALES	Invitado	21/08/2025 9:52	21/08/2025 11:09
EPMSC MANIZALES	Invitado	21/08/2025 9:45	21/08/2025 10:06
epmsc manizales	Invitado	21/08/2025 9:42	21/08/2025 10:04
EPMSC MÁLAGA	Invitado	21/08/2025 10:27	21/08/2025 10:30
EPMSC PACORA NELSON CORTES	Invitado	21/08/2025 9:45	21/08/2025 11:24
EPMSC PENSILVANIA	Invitado	21/08/2025 10:49	21/08/2025 11:21
EPMSC PENSILVANIA	Invitado	21/08/2025 10:37	21/08/2025 10:38
EPMSC PENSILVANIA	Invitado	21/08/2025 9:31	21/08/2025 11:18
EPMSC PUERTO BOYACÁ	Invitado	21/08/2025 9:55	21/08/2025 9:59
EPMSC PUERTO BOYACÁ	Invitado	21/08/2025 10:00	21/08/2025 11:21
EPMSC RIOSUCIO	Invitado	21/08/2025 9:49	21/08/2025 11:24
EPMSC RIOSUCIO	Invitado	21/08/2025 10:17	21/08/2025 10:18
EPMSC RIOSUCIO	Invitado	21/08/2025 9:29	21/08/2025 11:24
EPMSC RIOSUCIO	Invitado	21/08/2025 10:09	21/08/2025 10:17
EPMSC RIOSUCIO	Invitado	21/08/2025 10:06	21/08/2025 11:24
EPMSC RIOSUCIO	Invitado	21/08/2025 9:25	21/08/2025 10:03
EPMSC RIOSUCIO DDHH	Invitado	21/08/2025 10:13	21/08/2025 11:18
EPMSC RIOSUCIO DDHH	Invitado	21/08/2025 9:43	21/08/2025 10:08
EPMSC SALAMINA	Invitado	21/08/2025 10:04	21/08/2025 11:25
EPMSC SALAMINA GESTIÓN HUMAN	Invitado	21/08/2025 10:12	21/08/2025 11:04
EPMSC SANA ROSA DE OSOS	Invitado	21/08/2025 10:00	21/08/2025 11:24

OFICINA ASESORA DE PLANEACIÓN INPEC

ACTA N° 106

EPMSC Santa Bárbara	Invitado	21/08/2025 10:02	21/08/2025 11:24
EPMSC SEVILLA	Invitado	21/08/2025 9:38	21/08/2025 11:13
EPMSC SEVILLA	Invitado	21/08/2025 11:13	21/08/2025 11:18
EPMSC TAMESIS MARTA LUCIA CASTI	Invitado	21/08/2025 9:40	21/08/2025 11:23
EPSC ANDES	Invitado	21/08/2025 10:35	21/08/2025 11:24
ercy gamboa	Invitado	21/08/2025 9:48	21/08/2025 11:24
Erika Adriana Aguirre Cardona	Invitado	21/08/2025 9:59	21/08/2025 10:01
Erika Adriana Aguirre Cardona	Invitado	21/08/2025 10:00	21/08/2025 11:25
ERNESTINA COLORADO CPMSCART	Invitado	21/08/2025 10:18	21/08/2025 11:24
escandon	Invitado	21/08/2025 10:35	21/08/2025 10:39
evaluaciones.epcbarranquilla@inpe	Invitado	21/08/2025 10:07	21/08/2025 10:16
evaluaciones.epcbarranquilla@inpe	Invitado	21/08/2025 8:58	21/08/2025 9:06
evaluaciones.epcbarranquilla@inpe	Invitado	21/08/2025 9:07	21/08/2025 9:39
EVER ALEXANDER TORRES TORRES EF	Invitado	21/08/2025 9:49	21/08/2025 11:02
FINANCIERA EPMACPUERTOBOYACA	Invitado	21/08/2025 10:22	21/08/2025 10:26
financiera.epcpasto@inpec.gov.co	Invitado	21/08/2025 9:51	21/08/2025 11:24
financiera.rmmanizales@inpec.gov.	Invitado	21/08/2025 10:18	21/08/2025 11:24
financiera3.epcpasto@inpec.gov.co	Invitado	21/08/2025 10:26	21/08/2025 11:05
financiera3.epcpasto@inpec.gov.co	Invitado	21/08/2025 9:41	21/08/2025 10:26
FRANCISCO QUINTERO	Invitado	21/08/2025 10:30	21/08/2025 11:23
FRANCISCO SANCHEZ HENAO	Invitado	21/08/2025 10:25	21/08/2025 10:26
Gabriel	Invitado	21/08/2025 10:04	21/08/2025 10:23
gabriel	Invitado	21/08/2025 11:08	21/08/2025 11:19
GABRIEL URREA	Invitado	21/08/2025 10:35	21/08/2025 11:15
gacheta cpms	Invitado	21/08/2025 10:00	21/08/2025 10:30
GARZON	Invitado	21/08/2025 9:58	21/08/2025 10:53
Gerardo Ortiz	Invitado	21/08/2025 9:52	21/08/2025 10:18
Gerly Coronel - Proyectos Productiv	Invitado	21/08/2025 10:19	21/08/2025 11:15
Gerly Coronel - Proyectos Productiv	Invitado	21/08/2025 9:51	21/08/2025 10:19
German	Invitado	21/08/2025 10:45	21/08/2025 10:58
GESTIÓN TALENTO HUMANO CPMS F	Invitado	21/08/2025 10:10	21/08/2025 11:21
ghumana.epcbolivarcauca	Invitado	21/08/2025 10:10	21/08/2025 11:24
ghumana.epcmanizales@inpec.gov.	Invitado	21/08/2025 10:15	21/08/2025 10:21
ghumana.epcmanizales@inpec.gov.	Invitado	21/08/2025 10:22	21/08/2025 11:24
ghumana.epcmanizales@inpec.gov.	Invitado	21/08/2025 9:55	21/08/2025 10:14
ghumna moniquira	Invitado	21/08/2025 10:03	21/08/2025 11:25
GIOVANNA	Invitado	21/08/2025 10:00	21/08/2025 10:38
GLORIA	Invitado	21/08/2025 10:42	21/08/2025 11:24

INSTITUTO NACIONAL PENITENCIARIO Y CARCELARIO - INPEC

Dirección: calle 26# 27-48

Conmutador: (601) 3247474 Ext. 1213

planeacion@inpec.gov.co

planeacion.estrategica@inpec.gov.co

Página 38 de 58

Código: PA-DO-G01-F02 v

3

OFICINA ASESORA DE PLANEACIÓN INPEC

ACTA N° 106

GLORIA GIL	Invitado	21/08/2025 9:57	21/08/2025 11:23
goseg	Invitado	21/08/2025 10:11	21/08/2025 11:24
goseg	Invitado	21/08/2025 8:59	21/08/2025 10:12
Goseg	Invitado	21/08/2025 10:00	21/08/2025 10:02
GOSEG REGIONAL CENTRAL	Invitado	21/08/2025 10:03	21/08/2025 11:24
Goseg Rvcaldas	Invitado	21/08/2025 10:04	21/08/2025 11:24
guardia PACORA	Invitado	21/08/2025 10:12	21/08/2025 10:12
guardia PACORA	Invitado	21/08/2025 10:03	21/08/2025 10:12
guardia PACORA	Invitado	21/08/2025 10:12	21/08/2025 10:13
GUIACANINO.EPCANSERMA@INPEC	Invitado	21/08/2025 10:08	21/08/2025 11:24
Guillermo Gonzalez Quiroga	Invitado	21/08/2025 10:02	21/08/2025 11:24
GUSTAVO CAMILO	Invitado	21/08/2025 11:06	21/08/2025 11:24
H	Invitado	21/08/2025 8:57	21/08/2025 8:57
H	Invitado	21/08/2025 8:56	21/08/2025 8:57
HABILIDADES PRODUCTIVAS EPMSC	Invitado	21/08/2025 10:04	21/08/2025 11:25
Hersson Tamayo	Invitado	21/08/2025 10:10	21/08/2025 10:58
HILDER TABARES	Invitado	21/08/2025 10:12	21/08/2025 11:24
https://stream.lifefizedcloud.com/ex	Invitado	21/08/2025 10:19	21/08/2025 11:24
Hugo Díaz Pinto	Invitado	21/08/2025 10:12	21/08/2025 11:20
HUGO DUARTE CONSUL DDHH	Invitado	21/08/2025 8:34	21/08/2025 10:16
Héctor Yasmani Chilito	Invitado	21/08/2025 10:40	21/08/2025 10:52
Héctor Yasmani Chilito	Invitado	21/08/2025 10:56	21/08/2025 11:13
Héctor Yasmani Chilito	Invitado	21/08/2025 10:44	21/08/2025 11:24
I. Heydy Chara Hurtado	Invitado	21/08/2025 10:09	21/08/2025 11:24
IJ CARLOS ANDRES BLANQUICETT SU	Invitado	21/08/2025 10:24	21/08/2025 11:24
IN. SAUL POVEDA - HONDA	Invitado	21/08/2025 10:46	21/08/2025 11:24
infraestructura	Invitado	21/08/2025 10:21	21/08/2025 11:24
INFRAESTUCTURA CPMSM-PAS	Invitado	21/08/2025 10:16	21/08/2025 11:24
INPEC - RCENTRAL	Invitado	21/08/2025 10:16	21/08/2025 10:17
INPEC - RCENTRAL	Invitado	21/08/2025 10:16	21/08/2025 11:24
INPEC - RCENTRAL	Invitado	21/08/2025 10:13	21/08/2025 10:16
INPEC - RCENTRAL	Invitado	21/08/2025 8:27	21/08/2025 10:13
Inpec pasto	Invitado	21/08/2025 9:42	21/08/2025 9:45
Inspeccion 11 policia	Invitado	21/08/2025 10:53	21/08/2025 10:54
INVESTIGACIONES A INTERNOS PAST	Invitado	21/08/2025 10:02	21/08/2025 11:12
investigaciones.epmscmanizales	Invitado	21/08/2025 9:54	21/08/2025 11:24
Invitado	Invitado	21/08/2025 8:20	21/08/2025 11:24
ISABEL CAMILA PELAEZ M	Invitado	21/08/2025 10:01	21/08/2025 11:25

INSTITUTO NACIONAL PENITENCIARIO Y CARCELARIO - INPEC

Dirección: calle 26# 27-48

Conmutador: (601) 3247474 Ext. 1213

planeacion@inpec.gov.co

planeacion.estrategica@inpec.gov.co

Página 39 de 58

Código: PA-DO-G01-F02 v

3

OFICINA ASESORA DE PLANEACIÓN INPEC

ACTA N° 106

Isabel Camila Pelaez Martinez	Invitado	21/08/2025 10:41	21/08/2025 10:45
JAIME CASTAÑO FRANCO	Invitado	21/08/2025 10:24	21/08/2025 11:25
James Pirajan Rivas CPCMSPEI PERE	Invitado	21/08/2025 10:43	21/08/2025 11:04
James Pirajan Rivas CPCMSPEI PERE	Invitado	21/08/2025 10:08	21/08/2025 10:32
JASBLEYDI VERA	Invitado	21/08/2025 9:38	21/08/2025 9:39
JAVIER ALDANA	Invitado	21/08/2025 10:07	21/08/2025 11:24
javier vega pulido	Invitado	21/08/2025 9:38	21/08/2025 11:24
Jeferson Cruz	Invitado	21/08/2025 9:54	21/08/2025 9:59
jeison pulecio	Invitado	21/08/2025 10:55	21/08/2025 11:24
JEMB DORADA	Invitado	21/08/2025 9:29	21/08/2025 9:30
Jenny Castro	Invitado	21/08/2025 9:13	21/08/2025 10:08
Jenny Castro	Invitado	21/08/2025 10:08	21/08/2025 11:25
JESSICA	Invitado	21/08/2025 9:39	21/08/2025 11:22
JESSICA TORRES	Invitado	21/08/2025 10:05	21/08/2025 11:24
JESUS ALFONSO	Invitado	21/08/2025 8:57	21/08/2025 11:24
JETEE - PASTO	Invitado	21/08/2025 9:35	21/08/2025 11:24
jetee.epcbarranquilla@inpec.gov.co	Invitado	21/08/2025 10:03	21/08/2025 11:24
Jhon	Invitado	21/08/2025 10:01	21/08/2025 10:07
JHON	Invitado	21/08/2025 10:12	21/08/2025 10:12
JHON FREDY GALVEZ GALVEZ	Invitado	21/08/2025 10:02	21/08/2025 11:15
JHON JAIRO FLOREZ RIVERA	Invitado	21/08/2025 10:09	21/08/2025 11:00
Jimena Perez	Invitado	21/08/2025 8:45	21/08/2025 9:00
Jimena Perez	Invitado	21/08/2025 8:20	21/08/2025 8:44
Jimena Perez	Invitado	21/08/2025 10:01	21/08/2025 11:25
Jimena Perez	Invitado	21/08/2025 9:32	21/08/2025 9:40
Jimena Perez	Invitado	21/08/2025 9:26	21/08/2025 10:01
Jimena Perez	Invitado	21/08/2025 9:00	21/08/2025 9:16
JMARIO	Invitado	21/08/2025 5:09	21/08/2025 5:40
JMARIO	Invitado	21/08/2025 5:41	21/08/2025 5:59
Joanna Mora	Invitado	21/08/2025 10:07	21/08/2025 11:23
Johana	Invitado	21/08/2025 10:22	21/08/2025 11:24
Johana mora	Invitado	21/08/2025 11:02	21/08/2025 11:03
JOHANNA MILENA ROJAS BUSTOS -I	Invitado	21/08/2025 10:19	21/08/2025 11:24
JOHANNA PANTOJA	Invitado	21/08/2025 10:03	21/08/2025 11:23
JOHN F.	Invitado	21/08/2025 10:05	21/08/2025 11:24
JOHNNY SANCHEZ	Invitado	21/08/2025 10:11	21/08/2025 11:25
johnny sanchez	Invitado	21/08/2025 8:17	21/08/2025 9:42
JONATHAN GONZALEZ	Invitado	21/08/2025 10:07	21/08/2025 11:25

INSTITUTO NACIONAL PENITENCIARIO Y CARCELARIO - INPEC

Dirección: calle 26# 27-48

Conmutador: (601) 3247474 Ext. 1213

planeacion@inpec.gov.co

planeacion.estrategica@inpec.gov.co

Página 40 de 58

Código: PA-DO-G01-F02 v

3

OFICINA ASESORA DE PLANEACIÓN INPEC

ACTA N° 106

jorg	Invitado	21/08/2025 8:54	21/08/2025 11:25
Jorge	Invitado	21/08/2025 10:07	21/08/2025 11:25
Jorge	Invitado	21/08/2025 10:22	21/08/2025 10:23
JORGE	Invitado	21/08/2025 10:58	21/08/2025 11:19
JORGE	Invitado	21/08/2025 10:43	21/08/2025 11:24
jorge eduardo garcia ocampo	Invitado	21/08/2025 10:22	21/08/2025 11:10
JORGE GARCIA	Invitado	21/08/2025 10:47	21/08/2025 11:24
JORGE IVAN CORREA CORREA	Invitado	21/08/2025 10:20	21/08/2025 11:23
JOSE ANGULO	Invitado	21/08/2025 10:27	21/08/2025 11:15
Jose mauricio giraldo	Invitado	21/08/2025 10:13	21/08/2025 10:14
JOSE VALDELAMAR BLANCO	Invitado	21/08/2025 11:23	21/08/2025 11:23
Jose valdelamar blanco	Invitado	21/08/2025 11:16	21/08/2025 11:16
JUAN CABRERA	Invitado	21/08/2025 10:26	21/08/2025 11:24
Juan Carlos Sanchez Chicaiza - Proye	Invitado	21/08/2025 10:26	21/08/2025 11:01
Juan Sebastian Alcantar Rodriguez	Invitado	21/08/2025 10:01	21/08/2025 10:22
juiana	Invitado	21/08/2025 10:14	21/08/2025 11:24
JULIA EDITH PACHECO DELGADO	Invitado	21/08/2025 10:23	21/08/2025 11:25
JULIAN BETANCUR	Invitado	21/08/2025 10:02	21/08/2025 10:03
JULIAN BETANCUR	Invitado	21/08/2025 10:06	21/08/2025 11:25
JULIAN BETANCUR	Invitado	21/08/2025 10:03	21/08/2025 10:05
JULIAN FELIPE ARIAS SEGURA	Invitado	21/08/2025 10:02	21/08/2025 11:25
Juliana	Invitado	21/08/2025 8:25	21/08/2025 9:38
Juliana	Invitado	21/08/2025 9:28	21/08/2025 11:24
Juliana Murcia	Invitado	21/08/2025 9:53	21/08/2025 9:55
JulianaMurcia	Invitado	21/08/2025 9:55	21/08/2025 10:47
Julie Alexandra Guancha Pantoja	Invitado	21/08/2025 9:04	21/08/2025 9:12
JULIO MORALES	Invitado	21/08/2025 9:30	21/08/2025 9:35
Julián Fache	Invitado	21/08/2025 10:44	21/08/2025 11:24
Julián Fache	Invitado	21/08/2025 10:15	21/08/2025 10:16
Julián Fache	Invitado	21/08/2025 10:16	21/08/2025 10:41
JULY ANDREA MARIN HERRERA	Invitado	21/08/2025 9:54	21/08/2025 11:23
JURIDICA	Invitado	21/08/2025 11:05	21/08/2025 11:25
JURIDICA CPMS BUGA	Invitado	21/08/2025 10:25	21/08/2025 10:42
JURIDICA CPMS CALI	Invitado	21/08/2025 10:47	21/08/2025 11:24
JURIDICA CPMS PEI	Invitado	21/08/2025 10:34	21/08/2025 11:25
JURIDICA CPMS PEI	Invitado	21/08/2025 10:07	21/08/2025 10:34
JURIDICA CPMS SANTA ROSA DE CAB	Invitado	21/08/2025 10:07	21/08/2025 10:38
JURIDICA DORADA	Invitado	21/08/2025 10:06	21/08/2025 11:23

INSTITUTO NACIONAL PENITENCIARIO Y CARCELARIO - INPEC

Dirección: calle 26# 27-48

Conmutador: (601) 3247474 Ext. 1213

planeacion@inpec.gov.co

[planeación.estراتيجية@inpec.gov.co](mailto:planeacion.estراتيجية@inpec.gov.co)

Página 41 de 58

Código: PA-DO-G01-F02 v

3

OFICINA ASESORA DE PLANEACIÓN INPEC

ACTA N° 106

JURIDICA EPMSC HONDA	Invitado	21/08/2025 10:05	21/08/2025 11:24
JURIDICA EPMSC LIBANO	Invitado	21/08/2025 10:06	21/08/2025 10:31
juridica EPMSC Puerto Tejada	Invitado	21/08/2025 10:01	21/08/2025 11:24
JURIDICA PASTO	Invitado	21/08/2025 9:34	21/08/2025 10:16
JURIDICA PENSILVANIA	Invitado	21/08/2025 10:29	21/08/2025 11:22
juridica regional occidental	Invitado	21/08/2025 10:00	21/08/2025 10:49
Jurídica CPMS Santa rosa de cabal	Invitado	21/08/2025 10:05	21/08/2025 10:08
Jurídica EPC Granada	Invitado	21/08/2025 9:54	21/08/2025 11:16
justiciaypaz.epcbucaramanga@inpe	Invitado	21/08/2025 11:02	21/08/2025 11:24
Karen	Invitado	21/08/2025 8:04	21/08/2025 8:07
Karen	Invitado	21/08/2025 8:30	21/08/2025 11:24
Karen	Invitado	21/08/2025 8:12	21/08/2025 8:22
KAREN ARGUELLES	Invitado	21/08/2025 10:33	21/08/2025 10:42
Karen Garcia	Invitado	21/08/2025 11:00	21/08/2025 11:04
Karen Garcia	Invitado	21/08/2025 10:46	21/08/2025 10:48
Karen Garcia	Invitado	21/08/2025 10:24	21/08/2025 10:25
Karen Garcia	Invitado	21/08/2025 10:18	21/08/2025 10:22
Karen Garcia	Invitado	21/08/2025 8:25	21/08/2025 9:49
Karen Garcia	Invitado	21/08/2025 9:53	21/08/2025 9:54
Karen Garcia	Invitado	21/08/2025 10:29	21/08/2025 10:31
Karen Garcia	Invitado	21/08/2025 11:08	21/08/2025 11:22
Karen Garcia	Invitado	21/08/2025 10:50	21/08/2025 10:57
Karen Garcia	Invitado	21/08/2025 10:00	21/08/2025 10:13
Karen Jojoa	Invitado	21/08/2025 10:04	21/08/2025 11:24
Karina Elizabeth Ortiz Cortés	Invitado	21/08/2025 7:53	21/08/2025 7:53
Karina Elizabeth Ortiz Cortés	Invitado	21/08/2025 10:14	21/08/2025 10:16
katerine	Invitado	21/08/2025 9:45	21/08/2025 10:09
Katerine Bastidas	Invitado	21/08/2025 10:09	21/08/2025 10:24
Katherine	Invitado	21/08/2025 9:50	21/08/2025 11:09
katherine	Invitado	21/08/2025 8:16	21/08/2025 8:21
Katherine	Invitado	21/08/2025 8:08	21/08/2025 8:09
Katherine	Invitado	21/08/2025 11:09	21/08/2025 11:24
Katherine	Invitado	21/08/2025 8:10	21/08/2025 9:24
Keegan	Invitado	21/08/2025 10:33	21/08/2025 11:24
KELLY JHOANNA CASAS	Invitado	21/08/2025 11:11	21/08/2025 11:24
Kevin Llanos	Invitado	21/08/2025 11:24	21/08/2025 11:25
Kevin Llanos	Invitado	21/08/2025 10:24	21/08/2025 11:24
la dorada	Invitado	21/08/2025 10:21	21/08/2025 11:24

INSTITUTO NACIONAL PENITENCIARIO Y CARCELARIO - INPEC

Dirección: calle 26# 27-48

Conmutador: (601) 3247474 Ext. 1213

planeacion@inpec.gov.co

planeacion.estrategica@inpec.gov.co

Página 42 de 58

Código: PA-DO-G01-F02 v

3

OFICINA ASESORA DE PLANEACIÓN INPEC

ACTA N° 106

Lady Johana Plata -Planeación CPAM	Invitado	21/08/2025 10:14	21/08/2025 10:18
LADY JOHANA PLATA PLATA-Planeac	Invitado	21/08/2025 9:07	21/08/2025 9:46
Lady Johana Plata- Planeación CPAM	Invitado	21/08/2025 10:03	21/08/2025 10:08
Lady Quevedo	Invitado	21/08/2025 9:12	21/08/2025 9:39
Lady Quevedo	Invitado	21/08/2025 10:02	21/08/2025 11:24
Lady Quevedo	Invitado	21/08/2025 11:15	21/08/2025 11:17
Laura Manuela Ramírez Arias	Invitado	21/08/2025 9:58	21/08/2025 11:24
LEIDY	Invitado	21/08/2025 11:07	21/08/2025 11:24
Leniz Yohana Camacho Cardenas	Invitado	21/08/2025 10:11	21/08/2025 11:23
LEONARDO_Presupuesto_EPC PACO	Invitado	21/08/2025 10:01	21/08/2025 10:14
Leonel Jossa	Invitado	21/08/2025 9:56	21/08/2025 11:24
Leonel Rios	Invitado	21/08/2025 7:53	21/08/2025 7:53
Leonel Rios	Invitado	21/08/2025 8:18	21/08/2025 8:18
Leonel Rios	Invitado	21/08/2025 11:07	21/08/2025 11:07
LIBARDO ANDRES CLARO QUINTERO	Invitado	21/08/2025 10:10	21/08/2025 11:24
Libeth Lizarazo	Invitado	21/08/2025 10:02	21/08/2025 11:24
LILIAN	Invitado	21/08/2025 8:30	21/08/2025 11:24
LILIAN CASTILLO	Invitado	21/08/2025 8:34	21/08/2025 10:02
Lilian castillo	Invitado	21/08/2025 10:08	21/08/2025 11:24
LILIANA LOPEZ CALVACHE	Invitado	21/08/2025 10:06	21/08/2025 11:24
LINA REYES	Invitado	21/08/2025 10:02	21/08/2025 10:53
LISETH OBREGON	Invitado	21/08/2025 10:07	21/08/2025 11:24
LIZETH	Invitado	21/08/2025 10:09	21/08/2025 11:24
lizeth	Invitado	21/08/2025 9:30	21/08/2025 10:55
LIZETH KATERINE PALOMAR MURILLC	Invitado	21/08/2025 8:33	21/08/2025 11:16
LLEN ROBERT CHACON AGUILAR	Invitado	21/08/2025 10:34	21/08/2025 11:23
LUIS ALBERTO SEGURA FRANCO	Invitado	21/08/2025 10:21	21/08/2025 11:15
Luis Carvajal	Invitado	21/08/2025 10:32	21/08/2025 11:24
Luis Felipe	Invitado	21/08/2025 10:28	21/08/2025 11:24
LUIS FERNANDO ORTIZ BEDOYA	Invitado	21/08/2025 10:19	21/08/2025 10:27
LUIS FERNANDO ORTIZ BEDOYA	Invitado	21/08/2025 10:18	21/08/2025 10:18
LUIS FERNANDO ORTIZ BEDOYA	Invitado	21/08/2025 10:27	21/08/2025 10:27
LUIS FERNANDO ORTIZ BEDOYA	Invitado	21/08/2025 10:08	21/08/2025 10:18
LUIS FERNANDO ORTIZ BEDOYA	Invitado	21/08/2025 10:28	21/08/2025 11:24
Luis Levete	Invitado	21/08/2025 9:55	21/08/2025 11:25
Luis Quintero	Invitado	21/08/2025 10:08	21/08/2025 11:24
Luisa Fda Ramirez	Invitado	21/08/2025 10:56	21/08/2025 11:24
LUZ ADRIANA MARIN CANO	Invitado	21/08/2025 11:11	21/08/2025 11:24

OFICINA ASESORA DE PLANEACIÓN INPEC

ACTA N° 106

LUZ IRIS LÓPEZ CASTAÑO	Invitado	21/08/2025 10:03	21/08/2025 11:24
Luz Maria	Invitado	21/08/2025 9:57	21/08/2025 10:08
luz maria	Invitado	21/08/2025 10:59	21/08/2025 11:27
Mabel Martinez Rojas	Invitado	21/08/2025 10:25	21/08/2025 10:26
Mabel Martinez Rojas	Invitado	21/08/2025 11:06	21/08/2025 11:10
Madroñero Richard	Invitado	21/08/2025 10:38	21/08/2025 11:25
MARCELA	Invitado	21/08/2025 11:12	21/08/2025 11:16
Margoth Pacheco	Invitado	21/08/2025 10:31	21/08/2025 11:24
Maria	Invitado	21/08/2025 10:17	21/08/2025 10:18
MARIA ALIRIA AVALENCIA	Invitado	21/08/2025 10:15	21/08/2025 10:16
MARIA ALIRIA AVALENCIA	Invitado	21/08/2025 10:17	21/08/2025 10:17
MARIA ALIRIA AVALENCIA	Invitado	21/08/2025 10:02	21/08/2025 10:16
MARIA ALIRIA AVALENCIA	Invitado	21/08/2025 10:17	21/08/2025 11:24
maria carrillo	Invitado	21/08/2025 9:53	21/08/2025 11:24
MARIA CONSTANZA DIAZ AYALA	Invitado	21/08/2025 9:28	21/08/2025 11:24
MARIA DEL PILAR HURTADO	Invitado	21/08/2025 10:35	21/08/2025 11:19
MARIA ISABEL	Invitado	21/08/2025 10:50	21/08/2025 11:23
MARIA ISABEL	Invitado	21/08/2025 9:48	21/08/2025 10:48
Maria lozano	Invitado	21/08/2025 10:40	21/08/2025 11:24
MARIA MONICA ESCOBAR CUESTA	Invitado	21/08/2025 10:02	21/08/2025 11:24
MARIA TERESA RESTREPO G	Invitado	21/08/2025 8:58	21/08/2025 11:24
Maria.Gutierrez@icbf.gov.co	Invitado	21/08/2025 10:46	21/08/2025 11:23
MARTA CASAS NOMINA COIBS	Invitado	21/08/2025 10:43	21/08/2025 11:24
Martha Betancur	Invitado	21/08/2025 10:46	21/08/2025 11:24
Mary	Invitado	21/08/2025 8:21	21/08/2025 8:43
Mary	Invitado	21/08/2025 10:55	21/08/2025 11:20
Mary	Invitado	21/08/2025 8:51	21/08/2025 9:29
Mary	Invitado	21/08/2025 8:38	21/08/2025 8:45
Mary	Invitado	21/08/2025 8:07	21/08/2025 8:16
MARÍA TRINIDAD GALINDO TABARES	Invitado	21/08/2025 10:05	21/08/2025 11:10
MAURICIO PEDREROS	Invitado	21/08/2025 9:54	21/08/2025 11:21
mauro	Invitado	21/08/2025 10:31	21/08/2025 11:24
Mayor Jairder Ospino- Direccion CPA	Invitado	21/08/2025 10:17	21/08/2025 10:18
MAYRA	Invitado	21/08/2025 10:48	21/08/2025 10:52
Mendez Juan	Invitado	21/08/2025 9:59	21/08/2025 10:00
Miguel	Invitado	21/08/2025 10:03	21/08/2025 11:24
MIGUEL	Invitado	21/08/2025 9:50	21/08/2025 11:24
MILENA	Invitado	21/08/2025 10:02	21/08/2025 11:24

OFICINA ASESORA DE PLANEACIÓN INPEC

ACTA N° 106

milena	Invitado	21/08/2025 11:21	21/08/2025 11:24
MILENA	Invitado	21/08/2025 10:23	21/08/2025 11:19
MILENA	Invitado	21/08/2025 10:03	21/08/2025 10:22
MONICA	Invitado	21/08/2025 11:04	21/08/2025 11:24
MONICA CORONEL	Invitado	21/08/2025 9:43	21/08/2025 11:24
MONICA OSORIO	Invitado	21/08/2025 9:29	21/08/2025 11:24
MONICA VALENCIA	Invitado	21/08/2025 10:13	21/08/2025 11:01
Monica Vanegas	Invitado	21/08/2025 7:53	21/08/2025 7:53
monitores educativos combita	Invitado	21/08/2025 10:26	21/08/2025 10:47
MONITORES EDUCATIVOS EL BARNE	Invitado	21/08/2025 10:26	21/08/2025 11:16
Muñoz rengifo miyer	Invitado	21/08/2025 10:43	21/08/2025 11:24
Mónica Vanegas	Invitado	21/08/2025 10:34	21/08/2025 10:34
Mónica Vanegas	Invitado	21/08/2025 10:35	21/08/2025 11:21
Natalia González Alvarez	Invitado	21/08/2025 10:02	21/08/2025 11:25
Nathalie	Invitado	21/08/2025 10:07	21/08/2025 11:24
NEFER GONZALEZ	Invitado	21/08/2025 10:03	21/08/2025 11:24
Nelfi Ramirez Suarez	Invitado	21/08/2025 10:13	21/08/2025 11:18
NILSA	Invitado	21/08/2025 10:22	21/08/2025 10:47
NORTE	Invitado	21/08/2025 10:04	21/08/2025 11:05
norte	Invitado	21/08/2025 9:55	21/08/2025 9:56
NOVELIS MOLINA MEJIA	Invitado	21/08/2025 10:30	21/08/2025 11:24
OCUPACIONALES REGIONAL VIEJO C.	Invitado	21/08/2025 10:05	21/08/2025 11:25
oficina de Derechos Humanos MEPO	Invitado	21/08/2025 9:26	21/08/2025 11:23
Ofpla	Invitado	21/08/2025 9:16	21/08/2025 9:19
Ofpla	Invitado	21/08/2025 7:53	21/08/2025 7:53
Ofpla	Invitado	21/08/2025 7:57	21/08/2025 8:35
Ofpla	Invitado	21/08/2025 8:39	21/08/2025 9:09
Ofpla	Invitado	21/08/2025 9:10	21/08/2025 9:16
Ofpla	Invitado	21/08/2025 7:53	21/08/2025 7:53
olga cortes	Invitado	21/08/2025 10:01	21/08/2025 11:28
Olga wittinghan	Invitado	21/08/2025 10:12	21/08/2025 10:56
Olga wittinghan	Invitado	21/08/2025 10:51	21/08/2025 11:05
Olga wittinghan	Invitado	21/08/2025 11:00	21/08/2025 11:20
oscar	Invitado	21/08/2025 11:13	21/08/2025 11:25
PABLO - GESTION HUMANA LA DORA	Invitado	21/08/2025 9:59	21/08/2025 10:53
Pablo Rodriguez	Invitado	21/08/2025 10:05	21/08/2025 10:52
PAGADURIA	Invitado	21/08/2025 10:21	21/08/2025 11:24
PAGADURIA	Invitado	21/08/2025 10:00	21/08/2025 10:36

INSTITUTO NACIONAL PENITENCIARIO Y CARCELARIO - INPEC

Dirección: calle 26# 27-48

Conmutador: (601) 3247474 Ext. 1213

planeacion@inpec.gov.co

planeacion.estrategica@inpec.gov.co

Página **45** de **58**

Código: PA-DO-G01-F02 v

3

OFICINA ASESORA DE PLANEACIÓN INPEC

ACTA N° 106

pagaduria	Invitado	21/08/2025 10:31	21/08/2025 11:24
PAGADURIA CAICEDONIA	Invitado	21/08/2025 10:23	21/08/2025 10:37
PAGADURIA EPMSC SALAMINA	Invitado	21/08/2025 10:09	21/08/2025 11:24
pagaduria.epcpasto@inpec.gov.co	Invitado	21/08/2025 10:17	21/08/2025 11:24
Paola	Invitado	21/08/2025 10:28	21/08/2025 10:36
paola cuesta	Invitado	21/08/2025 10:02	21/08/2025 11:23
Participacion_PPL_EPC_PITALITO	Invitado	21/08/2025 9:58	21/08/2025 10:17
Participacion_PPL_EPC_PITALITO	Invitado	21/08/2025 10:17	21/08/2025 10:22
Participacion_PPL_EPC_PITALITO	Invitado	21/08/2025 10:23	21/08/2025 10:24
Participacion_PPL_EPC_PITALITO	Invitado	21/08/2025 10:25	21/08/2025 10:26
Participacion_PPL_EPC_PITALITO	Invitado	21/08/2025 10:22	21/08/2025 10:23
Participacion_PPL_EPC_PITALITO	Invitado	21/08/2025 10:17	21/08/2025 10:18
Participacion_PPL_EPC_PITALITO	Invitado	21/08/2025 10:24	21/08/2025 10:25
Participacion_PPL_EPC_PITALITO	Invitado	21/08/2025 10:23	21/08/2025 10:23
PENSILVANIA	Invitado	21/08/2025 10:45	21/08/2025 11:00
personeria palestina	Invitado	21/08/2025 11:09	21/08/2025 11:24
PIGA EPMSC BOLÍVAR CAUCA	Invitado	21/08/2025 10:01	21/08/2025 11:22
PIGA RM MANIZALES	Invitado	21/08/2025 10:26	21/08/2025 11:23
PIGA RM MANIZALES	Invitado	21/08/2025 10:08	21/08/2025 10:26
PJ PTO BOYACA	Invitado	21/08/2025 10:37	21/08/2025 10:37
PLANEACION	Invitado	21/08/2025 9:31	21/08/2025 11:24
planeacion combita	Invitado	21/08/2025 10:18	21/08/2025 11:19
PLANEACION CPAMSMBOG	Invitado	21/08/2025 9:46	21/08/2025 11:25
PLANEACION CPAMSPA ITAGUI	Invitado	21/08/2025 9:48	21/08/2025 11:20
PLANEACION CPMS BUENAVENTURA	Invitado	21/08/2025 10:41	21/08/2025 11:23
planeacion CPMS CARTAGO	Invitado	21/08/2025 9:49	21/08/2025 11:25
PLANEACION CPMS CHIQ	Invitado	21/08/2025 10:55	21/08/2025 11:21
PLANEACION CPMS FLO	Invitado	21/08/2025 10:06	21/08/2025 11:24
PLANEACION CPMS IPIALES	Invitado	21/08/2025 10:04	21/08/2025 11:24
PLANEACION CPMS RAMIRIQUI	Invitado	21/08/2025 10:35	21/08/2025 11:24
PLANEACION CPMS RAMIRIQUI	Invitado	21/08/2025 9:24	21/08/2025 10:35
Planeacion CPMSBOG	Invitado	21/08/2025 9:51	21/08/2025 10:20
Planeacion CPMSBOG	Invitado	21/08/2025 10:20	21/08/2025 10:21
PLANEACION CPMSBUCARAMANGA	Invitado	21/08/2025 9:58	21/08/2025 9:59
PLANEACION CPMSBUCARAMANGA	Invitado	21/08/2025 10:29	21/08/2025 11:04
PLANEACION CPMSBUCARAMANGA	Invitado	21/08/2025 10:03	21/08/2025 10:27
PLANEACION CPMSBUCARAMANGA	Invitado	21/08/2025 11:11	21/08/2025 11:21
Planeacion CPMSCali-FRF	Invitado	21/08/2025 10:07	21/08/2025 11:24

INSTITUTO NACIONAL PENITENCIARIO Y CARCELARIO - INPEC

Dirección: calle 26# 27-48

Conmutador: (601) 3247474 Ext. 1213

planeacion@inpec.gov.co

planeación.estrategica@inpec.gov.co

Página **46** de **58**

Código: PA-DO-G01-F02 v

3

OFICINA ASESORA DE PLANEACIÓN INPEC

ACTA N° 106

Planeacion CPMSCali-ERE	Invitado	21/08/2025 10:02	21/08/2025 10:05
PLANEACION DRVC	Invitado	21/08/2025 10:37	21/08/2025 11:24
PLANEACION DRVC	Invitado	21/08/2025 9:13	21/08/2025 10:37
Planeacion El Banco	Invitado	21/08/2025 9:58	21/08/2025 10:08
PLANEACION EL BANCO	Invitado	21/08/2025 10:10	21/08/2025 11:29
PLANEACION EPMSC BOLIVAR	Invitado	21/08/2025 10:13	21/08/2025 10:34
PLANEACION EPMSC MANIZALES	Invitado	21/08/2025 9:41	21/08/2025 11:25
PLANEACION EPMSC PACORA	Invitado	21/08/2025 8:08	21/08/2025 11:16
PLANEACION EPMSC PENSILVANIA	Invitado	21/08/2025 9:50	21/08/2025 11:24
PLANEACION EPMSC PUERTO BOYAC	Invitado	21/08/2025 10:41	21/08/2025 11:24
PLANEACION EPMSC YARUMAL	Invitado	21/08/2025 9:58	21/08/2025 11:24
PLANEACION GARZON	Invitado	21/08/2025 10:22	21/08/2025 10:35
Planeacion Libano	Invitado	21/08/2025 9:54	21/08/2025 11:24
planeacion malaga	Invitado	21/08/2025 10:30	21/08/2025 11:25
PLANEACION MELGAR	Invitado	21/08/2025 10:20	21/08/2025 11:24
PLANEACION NEIVA	Invitado	21/08/2025 9:27	21/08/2025 11:24
PLANEACION PALMIRA	Invitado	21/08/2025 11:03	21/08/2025 11:24
PLANEACION REGIONAL CENTRAL	Invitado	21/08/2025 11:15	21/08/2025 11:24
PLANEACION REGIONAL CENTRAL	Invitado	21/08/2025 9:22	21/08/2025 11:15
PLANEACION REGIONAL ORIENTE	Invitado	21/08/2025 9:52	21/08/2025 11:25
PLANEACION RM MANIZALES	Invitado	21/08/2025 10:01	21/08/2025 11:24
PLANEACION RM POPAYÁN	Invitado	21/08/2025 10:22	21/08/2025 11:21
planeacion tumaco	Invitado	21/08/2025 9:56	21/08/2025 11:24
planeacion.epcanserma@inpec.gov	Invitado	21/08/2025 9:54	21/08/2025 11:24
planeacion.epcarauca	Invitado	21/08/2025 10:40	21/08/2025 11:19
planeacion.epcpuertotejada@inpec	Invitado	21/08/2025 10:00	21/08/2025 11:25
planeacion.roccidente	Invitado	21/08/2025 10:18	21/08/2025 10:28
planeacion.roccidente	Invitado	21/08/2025 9:59	21/08/2025 10:12
Planeacionepcarauca	Invitado	21/08/2025 10:16	21/08/2025 10:27
Planeacion_EPCPITALITO	Invitado	21/08/2025 9:40	21/08/2025 11:24
Planeación Bello	Invitado	21/08/2025 10:03	21/08/2025 10:11
PLANEACIÓN CPMS BUENAVENTURA	Invitado	21/08/2025 9:55	21/08/2025 10:21
PLANEACIÓN CPMS TUNJA	Invitado	21/08/2025 10:15	21/08/2025 10:53
Planeación CPMS TUNJA	Invitado	21/08/2025 10:18	21/08/2025 11:04
Planeación CPMSSM	Invitado	21/08/2025 10:07	21/08/2025 11:24
PLANEACIÓN GARZON	Invitado	21/08/2025 10:36	21/08/2025 11:24
Planeación Modelo	Invitado	21/08/2025 10:03	21/08/2025 11:24
planeación regional occidental	Invitado	21/08/2025 10:26	21/08/2025 11:24

OFICINA ASESORA DE PLANEACIÓN INPEC

ACTA N° 106

PLANEACIÓN RM POPAYÁN	Invitado	21/08/2025 9:06	21/08/2025 9:33
PMS Guaduas	Invitado	21/08/2025 10:37	21/08/2025 10:39
PMS Guaduas	Invitado	21/08/2025 9:23	21/08/2025 10:29
PMS Guaduas	Invitado	21/08/2025 10:42	21/08/2025 11:24
PMS HELICONIAS	Invitado	21/08/2025 11:11	21/08/2025 11:24
PMS Heliconias - ing Román	Invitado	21/08/2025 9:59	21/08/2025 10:00
PMS Heliconias - ing Roman Sibdirect	cónsul D	Invitado	21/08/2025 9:17
POLICIA JUDICIAL CALARC A	Invitado	21/08/2025 10:13	21/08/2025 10:44
POLICIA JUDICIAL CPAMS POPAYAN	Invitado	21/08/2025 10:05	21/08/2025 11:24
POLICIA JUDICIAL CPMS CAICEDONIA	Invitado	21/08/2025 10:36	21/08/2025 11:22
Policia Judicial EPMS Honda	Invitado	21/08/2025 10:53	21/08/2025 10:57
POLICIA JUDICIAL FRESNO	Invitado	21/08/2025 10:51	21/08/2025 10:57
policia judicial pacora	Invitado	21/08/2025 10:01	21/08/2025 10:07
policiajudicial libano	Invitado	21/08/2025 10:20	21/08/2025 10:38
policiajudicial.rmpereira	Invitado	21/08/2025 10:02	21/08/2025 11:24
pproductivos.epcgranda@inpec.gov	Invitado	21/08/2025 9:51	21/08/2025 11:24
Presupuesto CPMS Santa Rosa	Invitado	21/08/2025 10:02	21/08/2025 11:24
PRESUPUESTO PASTO	Invitado	21/08/2025 10:39	21/08/2025 11:25
Presupuesto y Contratación	Invitado	21/08/2025 10:21	21/08/2025 11:24
PRESUPUESTOEPCCAQUEZA	Invitado	21/08/2025 10:00	21/08/2025 10:42
PRESUPUESTOEPCCAQUEZA	Invitado	21/08/2025 10:44	21/08/2025 10:53
PRESUPUESTOEPCCAQUEZA	Invitado	21/08/2025 10:55	21/08/2025 11:24
Profesional Organizacional INPEC	Invitado	21/08/2025 10:05	21/08/2025 11:24
Programación Presupuestal 2	Invitado	21/08/2025 9:45	21/08/2025 11:24
Programación Presupuestal 2	Invitado	21/08/2025 9:15	21/08/2025 9:44
protocolo	Invitado	21/08/2025 8:04	21/08/2025 8:58
PROYECTOS	Invitado	21/08/2025 10:20	21/08/2025 10:34
PROYECTOS	Invitado	21/08/2025 9:59	21/08/2025 10:21
PROYECTOS PRODUCTIVOS EMPSC S	Invitado	21/08/2025 8:17	21/08/2025 10:18
PROYECTOS PRODUCTIVOS EMPSC S	Invitado	21/08/2025 10:20	21/08/2025 11:24
proyectos productivos viejo caldas	Invitado	21/08/2025 10:10	21/08/2025 11:24
PSICOSOCIAL CPMS SOGAMOSO	Invitado	21/08/2025 10:25	21/08/2025 11:20
PSICOSOCIAL CPMS SOGAMOSO	Invitado	21/08/2025 9:07	21/08/2025 9:32
PSICOSOCIAL RM POPAYAN	Invitado	21/08/2025 9:28	21/08/2025 10:29
PU LAURA CADENA	Invitado	21/08/2025 10:20	21/08/2025 10:44
PUERTO TEJADA DIR	Invitado	21/08/2025 10:13	21/08/2025 11:22
RAFAEL VEGA BARRANCABERMEJA	Invitado	21/08/2025 10:28	21/08/2025 11:24
Rafael vega Guevara Barrancaberme	Invitado	21/08/2025 10:14	21/08/2025 10:26

INSTITUTO NACIONAL PENITENCIARIO Y CARCELARIO - INPEC

Dirección: calle 26# 27-48

Conmutador: (601) 3247474 Ext. 1213

planeacion@inpec.gov.co

planeacion.estrategica@inpec.gov.co

Página **48** de **58**

Código: PA-DO-G01-F02 v

3

OFICINA ASESORA DE PLANEACIÓN INPEC

ACTA N° 106

RAYMOND B. regional occidente	Invitado	21/08/2025 10:37	21/08/2025 11:24
REDENCIONES EPC HONDA	Invitado	21/08/2025 11:21	21/08/2025 11:24
Regional Norte	Invitado	21/08/2025 8:06	21/08/2025 9:13
Regional Norte	Invitado	21/08/2025 10:00	21/08/2025 10:09
Regional Norte	Invitado	21/08/2025 10:10	21/08/2025 11:10
REGIONAL NORTE PRESUPUESTO	Invitado	21/08/2025 9:39	21/08/2025 11:23
Regional occidental	Invitado	21/08/2025 9:57	21/08/2025 9:57
REGIONAL ORIENTE CERVI	Invitado	21/08/2025 10:37	21/08/2025 11:04
REGISTROYCONTROL	Invitado	21/08/2025 10:39	21/08/2025 10:51
REINSECCION EPMSC GRANADA	Invitado	21/08/2025 9:54	21/08/2025 11:24
Reinseccion Honda	Invitado	21/08/2025 10:30	21/08/2025 11:24
Representante DDHH PPL Túquerres	Invitado	21/08/2025 10:21	21/08/2025 11:24
RESEÑA EPMSC HONDA	Invitado	21/08/2025 10:56	21/08/2025 11:16
RM ARMENIA	Invitado	21/08/2025 10:04	21/08/2025 11:24
RM ARMENIA	Invitado	21/08/2025 10:29	21/08/2025 11:01
RM BUCARAMANGA	Invitado	21/08/2025 10:09	21/08/2025 10:19
Rm Manizales	Invitado	21/08/2025 10:01	21/08/2025 10:17
RM MANIZALES	Invitado	21/08/2025 9:52	21/08/2025 11:13
RM POPAYAN	Invitado	21/08/2025 10:35	21/08/2025 11:24
rmmanizales@inpec.gov.co	Invitado	21/08/2025 10:39	21/08/2025 11:24
RNORTE	Invitado	21/08/2025 10:10	21/08/2025 11:24
Rnorte comando de vigilancia	Invitado	21/08/2025 9:56	21/08/2025 11:24
ROBERTH REYES	Invitado	21/08/2025 10:08	21/08/2025 11:24
Robinson Vélez Cardona	Invitado	21/08/2025 10:03	21/08/2025 11:24
RODRIGO MARIN ATECI LA DORADA	Invitado	21/08/2025 10:21	21/08/2025 10:22
RODRIGO MARIN ATECI LA DORADA	Invitado	21/08/2025 10:23	21/08/2025 10:25
RODRIGO MARIN ATECI LA DORADA	Invitado	21/08/2025 10:25	21/08/2025 10:29
RODRIGO MARIN ATECI LA DORADA	Invitado	21/08/2025 10:52	21/08/2025 11:06
RODRIGO MARIN ATECI LA DORADA	Invitado	21/08/2025 9:59	21/08/2025 10:20
RODRIGO MARIN ATECI LA DORADA	Invitado	21/08/2025 11:08	21/08/2025 11:24
RODRIGO MARIN ATECI LA DORADA	Invitado	21/08/2025 10:29	21/08/2025 10:52
RODRIGO MARIN ATECI LA DORADA	Invitado	21/08/2025 9:42	21/08/2025 9:59
RONALD BUSTAMANTE	Invitado	21/08/2025 10:19	21/08/2025 11:23
SANDRA	Invitado	21/08/2025 10:00	21/08/2025 11:24
SANDRA BOLAÑOS	Invitado	21/08/2025 10:33	21/08/2025 10:39
SANDRA BOLAÑOS	Invitado	21/08/2025 10:55	21/08/2025 10:56
SANDRA CONTRERAS - ATC CPMSC B	Invitado	21/08/2025 10:34	21/08/2025 10:50
SANDRA CONTRERAS - ATC CPMSC B	Invitado	21/08/2025 10:50	21/08/2025 11:10

OFICINA ASESORA DE PLANEACIÓN INPEC

ACTA N° 106

SANDRA CONTRERAS - ATC CPMSC B	Invitado	21/08/2025 9:53	21/08/2025 10:17
SANDRA CONTRERAS - ATC CPMSC B	Invitado	21/08/2025 10:18	21/08/2025 10:33
SANDRA CONTRERAS - ATC CPMSC B	Invitado	21/08/2025 11:11	21/08/2025 11:24
SANDRA CONTRERAS - ATC CPMSC B	Invitado	21/08/2025 11:24	21/08/2025 11:52
SANDRA CONTRERAS - ATC CPMSC B	Invitado	21/08/2025 11:10	21/08/2025 11:11
SANDRA DIMATE	Invitado	21/08/2025 10:59	21/08/2025 11:29
SANDRA ERAZO	Invitado	21/08/2025 10:21	21/08/2025 10:24
SANDRA ERAZO	Invitado	21/08/2025 10:23	21/08/2025 11:17
SANDRA ERAZO	Invitado	21/08/2025 11:17	21/08/2025 11:25
SANDRA RAMÍREZ SANTANDER.	Invitado	21/08/2025 10:26	21/08/2025 10:39
Sandra Y. Contreras G.	Invitado	21/08/2025 10:45	21/08/2025 10:46
Sandra Y. Contreras G.	Invitado	21/08/2025 10:46	21/08/2025 10:56
SANDY STEER	Invitado	21/08/2025 10:14	21/08/2025 11:24
SANIDAD	Invitado	21/08/2025 9:49	21/08/2025 11:24
SANIDAD	Invitado	21/08/2025 10:05	21/08/2025 10:26
SANIDAD CAQUEZA	Invitado	21/08/2025 10:27	21/08/2025 11:24
SANIDAD CARTAGO	Invitado	21/08/2025 10:37	21/08/2025 11:24
sanidad EPC calarca	Invitado	21/08/2025 10:12	21/08/2025 10:18
Sanidad epmsc buga	Invitado	21/08/2025 10:10	21/08/2025 11:24
SANIDAD EPMSF FRESNO	Invitado	21/08/2025 10:20	21/08/2025 11:24
Sanidad EPMSF MANIZALES	Invitado	21/08/2025 10:41	21/08/2025 11:25
Sanidad EPMSF MANIZALES	Invitado	21/08/2025 10:00	21/08/2025 10:56
sanidad epmsccali	Invitado	21/08/2025 10:23	21/08/2025 11:21
sanidad.epcpereira@inpec.gov.co	Invitado	21/08/2025 10:20	21/08/2025 11:24
santander	Invitado	21/08/2025 10:31	21/08/2025 10:52
SAULO SALINAS BELTRAN	Invitado	21/08/2025 10:07	21/08/2025 11:24
Secretaria de Dirección CPMS Calarca	Invitado	21/08/2025 9:20	21/08/2025 11:11
SECRETARIA DIRECCION CPMSFAL-EP	Invitado	21/08/2025 10:13	21/08/2025 11:24
secretario dirección	Invitado	21/08/2025 10:03	21/08/2025 11:23
Seguridad y Salud en el Trabajo Dire	Invitado	21/08/2025 10:43	21/08/2025 11:25
Seguridad y Salud EPC Granada	Invitado	21/08/2025 10:00	21/08/2025 11:23
SEGURIDAD Y SALUD EPMSF PACORA	Invitado	21/08/2025 10:15	21/08/2025 11:24
Sergio Castañeda	Invitado	21/08/2025 8:51	21/08/2025 8:51
SISIN	Invitado	21/08/2025 11:23	21/08/2025 11:24
SISTEMAS CALARCA	Invitado	21/08/2025 10:13	21/08/2025 11:19
SISTEMAS CPMS BUGA	Invitado	21/08/2025 9:52	21/08/2025 11:24
SISTEMAS CPMS CALARCA	Invitado	21/08/2025 10:14	21/08/2025 10:14
Sistemas Pácora	Invitado	21/08/2025 10:08	21/08/2025 11:15

INSTITUTO NACIONAL PENITENCIARIO Y CARCELARIO - INPEC

Dirección: calle 26# 27-48

Conmutador: (601) 3247474 Ext. 1213

planeacion@inpec.gov.co

planeacion.estrategica@inpec.gov.co

Página 50 de 58

Código: PA-DO-G01-F02 v

3

OFICINA ASESORA DE PLANEACIÓN INPEC

ACTA N° 106

sistemas.epcsrdecabal	Invitado	21/08/2025 9:30	21/08/2025 9:43
sistemas.epcsrdecabal	Invitado	21/08/2025 9:45	21/08/2025 10:37
Sol Esmeralda Fuentes	Invitado	21/08/2025 9:36	21/08/2025 9:48
Sol Esmeralda Fuentes	Invitado	21/08/2025 9:57	21/08/2025 10:57
Sol Esmeralda Fuentes	Invitado	21/08/2025 10:58	21/08/2025 11:25
Sol Esmeralda Fuentes	Invitado	21/08/2025 9:51	21/08/2025 9:57
SONIA	Invitado	21/08/2025 10:04	21/08/2025 11:24
SONIA MORALES UPEGUI	Invitado	21/08/2025 9:54	21/08/2025 11:22
SUBDIRECCION CPMSM-PASTO	Invitado	21/08/2025 10:12	21/08/2025 11:15
SUBDIRECCION POPAYAN	Invitado	21/08/2025 9:47	21/08/2025 11:24
t humano	Invitado	21/08/2025 10:19	21/08/2025 11:24
TALENTO HUMANO	Invitado	21/08/2025 10:14	21/08/2025 10:17
Talento Humano CPMS San Andres	Invitado	21/08/2025 8:30	21/08/2025 10:34
Talento Humano CPMSMPAS	Invitado	21/08/2025 9:30	21/08/2025 11:16
TALENTO HUMANO GRANADA	Invitado	21/08/2025 9:54	21/08/2025 11:22
TATIANA	Invitado	21/08/2025 10:03	21/08/2025 11:24
TATIANA CALDERON	Invitado	21/08/2025 9:42	21/08/2025 11:25
TATIANA COLMENARES	Invitado	21/08/2025 9:57	21/08/2025 11:24
TE. DERLY XIMENA RODRIGUEZ MENE	Invitado	21/08/2025 9:52	21/08/2025 10:55
tienda turistica calarca	Invitado	21/08/2025 10:30	21/08/2025 11:10
Tommy	Invitado	21/08/2025 10:56	21/08/2025 10:58
TRABAJO SOCIAL	Invitado	21/08/2025 9:39	21/08/2025 11:24
TRANSPORTES COIBA	Invitado	21/08/2025 9:39	21/08/2025 11:24
transportes regional central	Invitado	21/08/2025 10:02	21/08/2025 11:24
TRATAMIENTO CPAMS ERE POPAYAN	Invitado	21/08/2025 10:02	21/08/2025 11:24
TRATAMIENTO CPMS CAICEDONIA	Invitado	21/08/2025 10:26	21/08/2025 11:24
TRATAMIENTO DORADA	Invitado	21/08/2025 9:31	21/08/2025 11:18
TRATAMIENTO EPMSC HONDA	Invitado	21/08/2025 9:56	21/08/2025 11:24
TRATAMIENTO LIBANO	Invitado	21/08/2025 10:01	21/08/2025 11:24
TRATAMIENTO MONQUIRA	Invitado	21/08/2025 10:07	21/08/2025 11:24
Tratamiento Regional Oriente	Invitado	21/08/2025 10:06	21/08/2025 11:16
Tratamiento Viejo Caldas	Invitado	21/08/2025 10:08	21/08/2025 10:13
Tratamiento Viejo Caldas	Invitado	21/08/2025 10:19	21/08/2025 11:00
Tratamiento Viejo Caldas	Invitado	21/08/2025 10:13	21/08/2025 10:18
Tratamiento Viejo Caldas	Invitado	21/08/2025 11:06	21/08/2025 11:20
Tratamiento Viejo Caldas	Invitado	21/08/2025 11:01	21/08/2025 11:04
TSocial EPC Pereira	Invitado	21/08/2025 11:18	21/08/2025 11:24
ttodesarrollo.rnorte	Invitado	21/08/2025 10:46	21/08/2025 11:23

OFICINA ASESORA DE PLANEACIÓN INPEC

ACTA N° 106

ttodesarrollo.rnorte	Invitado	21/08/2025 10:04	21/08/2025 10:46
TTRATAMIENTO EPMSC SANTA ROSA	Invitado	21/08/2025 9:55	21/08/2025 11:24
TUTELAS REGIONAL ORIENTE	Invitado	21/08/2025 9:48	21/08/2025 11:08
TUTELAS-OFICINA JURIDICA PEREIRA	Invitado	21/08/2025 10:19	21/08/2025 10:33
TUTELAS-OFICINA JURIDICA PEREIRA	Invitado	21/08/2025 10:34	21/08/2025 11:16
Uriel Oswaldo Gómez Acosta - Ofici	Invitado	21/08/2025 10:04	21/08/2025 11:08
v	Invitado	21/08/2025 10:56	21/08/2025 11:24
VALENTINA OCHOA	Invitado	21/08/2025 10:00	21/08/2025 11:24
VANE	Invitado	21/08/2025 10:21	21/08/2025 11:06
VANE	Invitado	21/08/2025 10:09	21/08/2025 10:11
Ventanilla Única EPMSC PACORA	Invitado	21/08/2025 10:01	21/08/2025 10:32
VERONICA	Invitado	21/08/2025 10:25	21/08/2025 11:24
Viberly	Invitado	21/08/2025 10:47	21/08/2025 10:52
Videoconferencia INPEC	Moderad	21/08/2025 7:56	21/08/2025 11:12
visitor rm manizales	Invitado	21/08/2025 10:13	21/08/2025 10:14
visitor rm manizales	Invitado	21/08/2025 10:14	21/08/2025 10:50
visitor rm manizales	Invitado	21/08/2025 10:09	21/08/2025 10:12
VIVIF	Invitado	21/08/2025 10:02	21/08/2025 11:02
WI	Invitado	21/08/2025 11:15	21/08/2025 11:16
wilder tellez	Invitado	21/08/2025 10:19	21/08/2025 11:24
WILMAR CHAMORRO	Invitado	21/08/2025 10:54	21/08/2025 11:24
WILMER	Invitado	21/08/2025 10:51	21/08/2025 11:24
WILMER RODRIGUEZ DIRECTOR PAMI	Invitado	21/08/2025 10:08	21/08/2025 11:24
WILSON	Invitado	21/08/2025 10:05	21/08/2025 10:16
WILSON	Invitado	21/08/2025 11:03	21/08/2025 11:25
Yaneth Olaya	Invitado	21/08/2025 10:07	21/08/2025 10:42
YANISSET VANESSA ANDRADE	Invitado	21/08/2025 9:44	21/08/2025 11:10
YEIMI	Invitado	21/08/2025 10:24	21/08/2025 10:29
Yenifer Mena	Invitado	21/08/2025 10:38	21/08/2025 11:24
YENNY	Invitado	21/08/2025 10:15	21/08/2025 11:25
YENNY BURBANO	Invitado	21/08/2025 9:50	21/08/2025 11:24
YENNY GUERRERO	Invitado	21/08/2025 10:11	21/08/2025 11:24
Yesica Lugo	Invitado	21/08/2025 10:25	21/08/2025 11:25
Yine	Invitado	21/08/2025 8:22	21/08/2025 8:23
Yohana Galindo	Invitado	21/08/2025 10:15	21/08/2025 11:23
YOLANDA ARIAS MOSQUERA	Invitado	21/08/2025 10:10	21/08/2025 10:11
YOLANDA ARIAS MOSQUERA	Invitado	21/08/2025 8:42	21/08/2025 8:43
YOLANDA ARIAS MOSQUERA	Invitado	21/08/2025 9:55	21/08/2025 10:09

OFICINA ASESORA DE PLANEACIÓN INPEC

ACTA N° 106

yoly	Invitado	21/08/2025 10:26	21/08/2025 11:25
YOLY	Invitado	21/08/2025 10:11	21/08/2025 10:13
YOLY	Invitado	21/08/2025 10:13	21/08/2025 10:16
YOLY	Invitado	21/08/2025 10:16	21/08/2025 10:25
YOPAL	Invitado	21/08/2025 10:27	21/08/2025 11:24
Yuly Feliciano	Invitado	21/08/2025 10:25	21/08/2025 10:28
Yuly Paola Feliciano	Invitado	21/08/2025 10:44	21/08/2025 10:55
Yuly Paola Feliciano	Invitado	21/08/2025 10:58	21/08/2025 11:00
Yuly Paola Feliciano	Invitado	21/08/2025 10:30	21/08/2025 10:43
YURANY MARCELA LOPERA URIBE	Invitado	21/08/2025 10:05	21/08/2025 10:58
ZAIDE BONILLA	Invitado	21/08/2025 10:07	21/08/2025 11:24
zami	Invitado	21/08/2025 9:56	21/08/2025 11:24
Ángela Marin	Invitado	21/08/2025 10:01	21/08/2025 10:39

OFICINA ASESORA DE PLANEACIÓN INPEC

ACTA N° 106

Asistencia de manera presencial al primer espacio de diálogo "DERECHOS HUMANOS": El camino hacia la Paz, la Inclusión y el cambio social." Regional Norte - Rendición de Cuentas Vigencia 2024.

INPEC
ASISTENCIA A EVENTO

EVENTO	Primer Espacio de Diálogo Dirección Regional Norte - CPMSBA DERECHOS HUMANOS: el camino hacia la paz, la inclusión y el cambio social		CIUDAD: Barranquilla	LUGAR: CPMSBA
ORGANIZADO POR:	Dirección General - Oficina Asesora de Planeación - Dirección Regional Norte			
FECHA	21/08/2025	HORA INICIO: 10:00 am	HORA FINAL: 12:00 pm	

N°	NOMBRE(S) APELLIDO(S)	No DOCUMENTO DE IDENTIFICACION	ENTIDAD O DEPENDENCIA	CARGO	TELÉFONO EXTENSION	CORREO ELECTRÓNICO	FIRMA
	Vilany Nunez Miranda	32.793.021	el Bosque Inpec Contabilidad	Contador R/B		contabilidad@elbosque.gov.co	Wael RRM
	Andres Cantillo Pardo	1.048.204.930	Inpec. Bosque pagaduría	pagador		pagaduria@elbosque.gov.co	Andres Cantillo
	Carlos Tovarera Remedio	1140891585	CPMSA Atacón	Atacón		atacon.ere@cpmsa.gov.co	Carlos Tovarera
	Lina Mery Olmosa	3725532	Dirección Regional	Directora		— 0 —	Lina Mery Olmosa
	Susana Torres Mv.	8797518	Modelo	Diagrama		— 0 —	Susana Torres
	Ingrid Betancourt	1032181128	Modelo	Dg.		— 0 —	Ingrid Betancourt
	Orquely Lirio P	1140891046	Modelo	Judicante		— 0 —	Orquely Lirio
	Jonald Rodriguez M	72290472	Procuraduría Reg. Atacón	Prof. Univ.		— 0 —	Jonald Rodriguez
	Marlen Parra S	8788953	Procuraduría	Asesor		— 0 —	Marlen Parra
	Paula Parada M	110568883	CPMSA Salud	Aux. Enter.		— 0 —	Paula Parada
	Paula Robledo	3293116	INPEC	Disfrut		— 0 —	Paula Robledo
	Boris Sanchez	1801939258				— 0 —	Boris Sanchez

OFICINA ASESORA DE PLANEACIÓN INPEC

ACTA N° 106



ASISTENCIA A EVENTO

EVENTO	Primer Espacio de Diálogo Dirección Regional Norte - CPMSBA DERECHOS HUMANOS: el camino hacia la paz, la inclusión y el cambio social	CIUDAD: Barranquilla	LUGAR: CPMSBA
ORGANIZADO POR:	Dirección General - Oficina Asesora de Planeación - Dirección Regional Norte		
FECHA	21/08/2025	HORA INICIO: 10:00 am	HORA FINAL: 12:00 pm

N°	NOMBRE(S) APELLIDO(S)	No DOCUMENTO DE IDENTIFICACION	ENTIDAD O DEPENDENCIA	CARGO	TELÉFONO EXTENSION	CORREO ELECTRÓNICO	FIRMA
	Maira Castillo	1129522202	CPMSBA	Prof Univ		matibidad.ecb@gmail.com	[Firma]
	Andrés Eschada M.	1143164483	CPMSBA	Aux Admin			[Firma]
	Daniela Bladimir	40425427	Educación	Profesor			[Firma]
	Manuel J. Jarama	72-152325	Educación	Docente			[Firma]
	Jairo A. Cordero	72-348545	Educación	docente			[Firma]
	David Alberto Henao	1043584596	CPMSBA				[Firma]
	Oliver David Nune	73071681	CPMSBA	Comuniv			[Firma]
	Jairo Gomez Orozco	1129523484	Planación CPMSBA	Dirigente	3176993864	jgomez@gmail.com	[Firma]
	Juan Carlos Rodriguez	91074325	Sistemas	Programador	3216444312	Sistemas.ecb@gmail.com	[Firma]
	SAUL RUIZ RUEDA	13341925	EDICIAción INSPE:TOR		3122945080		[Firma]
	Wilder De Alba	1129579834	EPASC	Docente			[Firma]
	Luis Leonis Sierra	1050034563	CPMSBA	Practicante		Luis.Leonis@inpec.gov.co	[Firma]

OFICINA ASESORA DE PLANEACIÓN INPEC

ACTA N° 106



ASISTENCIA A EVENTO

EVENTO	Primer Espacio de Diálogo Dirección Regional Norte - CPMSBA DERECHOS HUMANOS: el camino hacia la paz, la inclusión y el cambio social		CIUDAD: Barranquilla	LUGAR: CPMSBA
ORGANIZADO POR:	Dirección General - Oficina Asesora de Planeación - Dirección Regional Norte			
FECHA	21/08/2025	HORA INICIO: 10:00 am	HORA FINAL: 12:00 pm	

N°	NOMBRE(S) APELLIDO(S)	No DOCUMENTO DE IDENTIFICACION	ENTIDAD O DEPENDENCIA	CARGO	TELÉFONO EXTENSION	CORREO ELECTRÓNICO	FIRMA
	Dáner Romero	644429610	Bosque	monitor			Dáner C.
	Ismael Felipe Jiménez	11229357	Bosque	monitor			Felipe
	Renzo Rangel Frutt		Bosque	monitor			Renzo
	Alvaro Amel	11229357	Bosque	monitor			Alvaro
	Carlos Romero López	1043672316	Bosque	Administr			Carlos
	Karina Alvarado	45549298	E. H.	Pro Uni			Karina
	Natalia Caceres C.	1002980206	CPMSBA	Practicante			Natalia C.
	Valentina Páez B.	1052955471	Bosque	Practicante			Valentina P.
	Jhonairo Jairo Jairo	8507309	CPMS Bosque	Pro. Adm.			Jhonairo
	Osmin Pérez D.	1129518303	CPMS Bosque	Practicante			Osmin
	Harlin Bravo M.	1129517086	CPMS Bosque	DG.			Harlin
	Alex Iglesius	1001825024	CPMS - Bosque	Judicante			Alex

OFICINA ASESORA DE PLANEACIÓN INPEC

ACTA N° 106



INPEC
ASISTENCIA A EVENTO

EVENTO	Primer Espacio de Diálogo Dirección Regional Norte - CPMSBA DERECHOS HUMANOS: el camino hacia la paz, la inclusión y el cambio social	CIUDAD: Barranquilla	LUGAR: CPMSBA
ORGANIZADO POR:	Dirección General - Oficina Asesora de Planeación - Dirección Regional Norte		
FECHA	21/08/2025	HORA INICIO: 10:00 am	HORA FINAL: 12:00 pm

N°	NOMBRE(S) APELLIDO(S)	No DOCUMENTO DE IDENTIFICACION	ENTIDAD O DEPENDENCIA	CARGO	TELÉFONO EXTENSION	CORREO ELECTRÓNICO	FIRMA
	NICOLAS FRUTO	1045680176	CARCEL BUSQUE	INTERNO			
	Kenny Alvarez Delgado	1129530390	CPMSBA	Diagnostico	—	—	
	Kevin Olamux	72273374	CPMSBA	Diagnostico	2347 474	Evaluacion...	
	Saray Castillo Peales	119235040	CPMSBA	Diagnostico	—	—	
	Juan Palacio G	72248652	CPMSBA	Id de	—	Proyectos P.	
	ENOC TORRES J	72258877	CPMSBA	Id	—	—	
	Denis Moury	82761315	J.A.C	Consultador	300128881	—	
	Steven Cera Zabala	1193565795	CPMSBA	Diagnostico	—	—	
	Bryner Pardo Herrera	1140819987	Presidencia Distrital	Profesional	—	—	

OFICINA ASESORA DE PLANEACIÓN INPEC

ACTA N° 106



ASISTENCIA A EVENTO

EVENTO	Primer Espacio de Diálogo Dirección Regional Norte - CPMSBA DERECHOS HUMANOS: el camino hacia la paz, la inclusión y el cambio social"		CIUDAD: Barranquilla	LUGAR: CPMSBA
ORGANIZADO POR:	Dirección General – Oficina Asesora de Planeación – Dirección Regional Norte			
FECHA	21/08/2025	HORA INICIO: 10:00 am	HORA FINAL: 12:00 pm	

N°	NOMBRE(S) APELLIDO(S)	No DOCUMENTO DE IDENTIFICACION	ENTIDAD O DEPENDENCIA	CARGO	TÉLEFONO EXTENSION	CORREO ELECTRÓNICO	FIRMA
	Ordier Silva	72280400		Monitor	—	—	SF
	Ortiz de la Vega			PPI	—	—	SF
	Rogoo			PPI	—	—	SF
	Iron Jairo Delosola	1149184868			—	—	SF
	David Molina O	32733142	Educativa	Interventor	—	educativa.apo.b	David Molina
	Marlene Estrella Con	77516108	Alcaldía	Asesor	—	marlenecon@cpmsba.gov.co	Marlene Estrella
	Villem Abuna	72073743	CPMSB	Técnico	—	—	Villem Abuna

Calle 26 No. 27 – 48 PBX 2347474 Ext. 1800
planeacion@inpec.gov.co

**RENDICIÓN
DE CUENTAS**
2024

Revisado por: Sonia Aidé Barreto, Profesional Especializada
Elaborado por: Juliana Pava, Auxiliar Administrativa GRUPE