

# **Acta de Entrega**

# **Acta Informe de Gestión**

**Bogotá, D. C. Diciembre 03 de 2019**



**INSTITUTO NACIONAL PENITENCIARIO Y  
CARCELARIO**

**ACTA DE ENTREGA  
ACTA INFORME DE GESTIÓN**

**DE: Teniente Coronel MANUEL ARMANDO  
QUIENTERO MEDINA  
A: Brigadier General NORBERTO MUJICA JAIME**

**BOGOTÁ, D.C. 29 DE NOVIEMBRE DE 2019**



## Contenido

1. **Plataforma Estratégica**
2. **Mapa de Procesos**
3. **Estructura Organizacional**
4. **Estructura Direcciones Regionales**
5. **Estructura ERON**
6. **Códigos y Siglas Dependencias del Nivel Central**
7. **Dirección General**
8. **Grupo de Asuntos Penitenciarios**
9. **Grupo de Atención al Ciudadano**
10. **Grupo de Derechos Humanos**
11. **Grupo de Relaciones Internacionales y Protocolo**
12. **Oficina Asesora de Planeación**
13. **Oficina Asesora Jurídica**
14. **Oficina Asesora de Comunicaciones**
15. **Oficina de Sistemas de Información**
16. **Oficina de Control Interno**
17. **Oficina de Control Interno Disciplinario**
18. **Dirección de Custodia y Vigilancia**
19. **Dirección de Atención y Tratamiento**
20. **Dirección Escuela de Formación**
21. **Dirección Gestión Corporativa**
22. **Dirección Regional Central**
23. **Dirección Regional Occidental**
24. **Dirección Regional Norte**
25. **Dirección Regional Oriente**
26. **Dirección Regional Noroeste**
27. **Dirección Regional Viejo Caldas**
28. **Relación Anexos**



## Plataforma Estratégica

La plataforma estratégica del PDE INPEC 2019 – 2022: (i) está estructurada en esencia por la misión, visión, cultura íntegra y sistema de gestión íntegrado, (ii) que se encuentran interrelacionados con el sistema de gestión de la calidad, el modelo íntegrado de planeación y gestión, el código de integridad y el modelo estándar de control interno, (iii) establece de acuerdo al recurso presupuestal lineamientos estratégicos a corto, mediano y largo plazo, (iii) articula y despliega acciones contenidas en el PND y PES, (iv) responde a determinadas situaciones del SPC.

### MISIÓN DEL INSTITUTO NACIONAL PENITENCIARIO Y CARCELARIO

Somos una Institución Pública, garante de la ejecución de las penas, que ejerce la vigilancia, custodia, atención social y tratamiento de las personas privadas de la libertad, en el marco de la transparencia, la integridad, los derechos humanos y el enfoque diferencial.

### VISIÓN DEL INSTITUTO NACIONAL PENITENCIARIO Y CARCELARIO

En el 2030 seremos reconocidos a nivel nacional e internacional como un modelo de gerencia penitenciaria, en la atención social, el tratamiento, la custodia y vigilancia, con un talento humano capacitado y comprometido que contribuye a la resocialización y los derechos humanos de la población privada de la libertad.

### VALORES

- ✓ Honestidad
- ✓ Respeto
- ✓ Compromiso
- ✓ Diligencia
- ✓ Justicia
- ✓ Iniciativa
- ✓ Adaptación





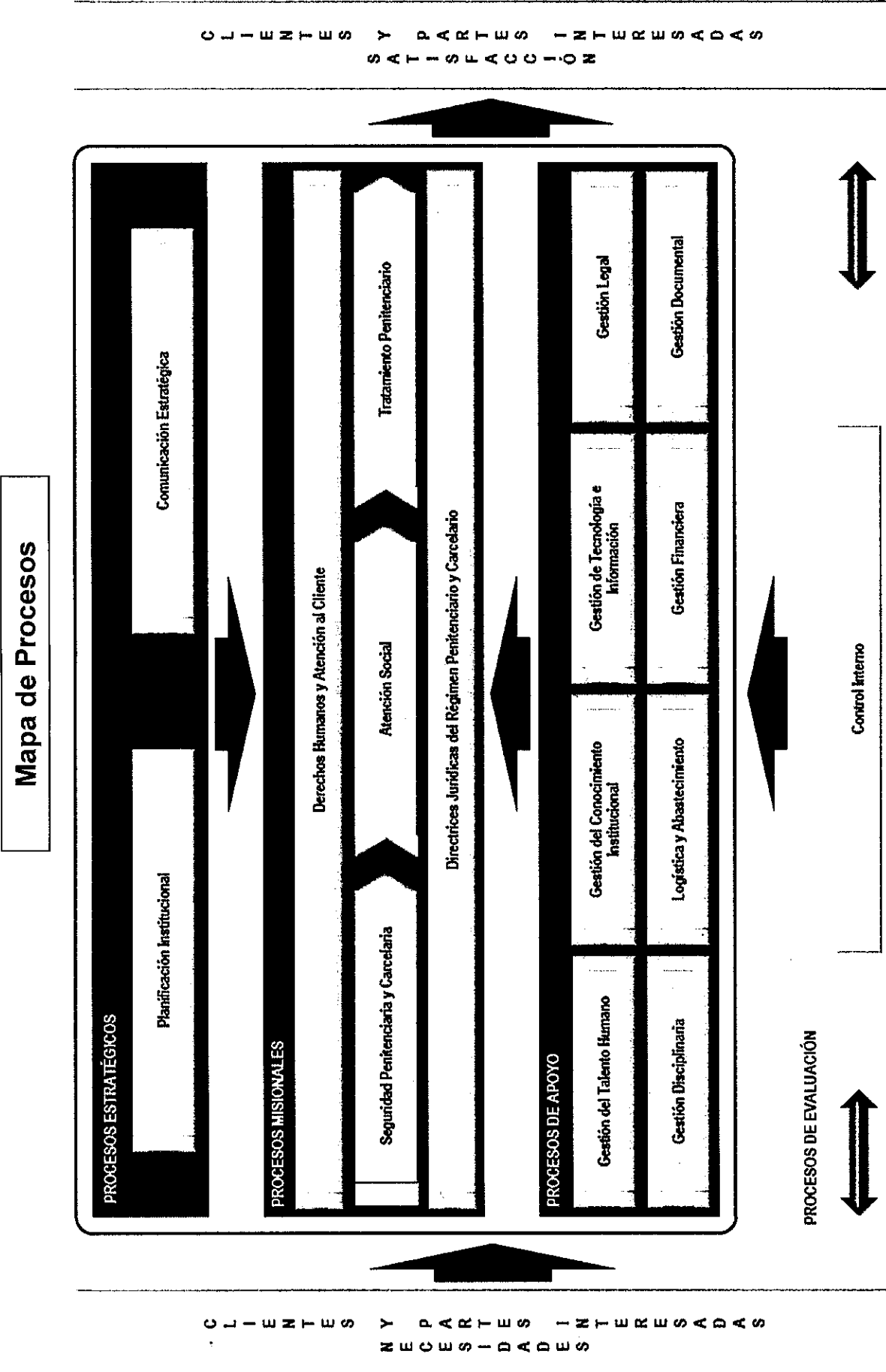



## Estructura Organizacional

Decreto 4151 de 2011  
Resolución 598 de 2018

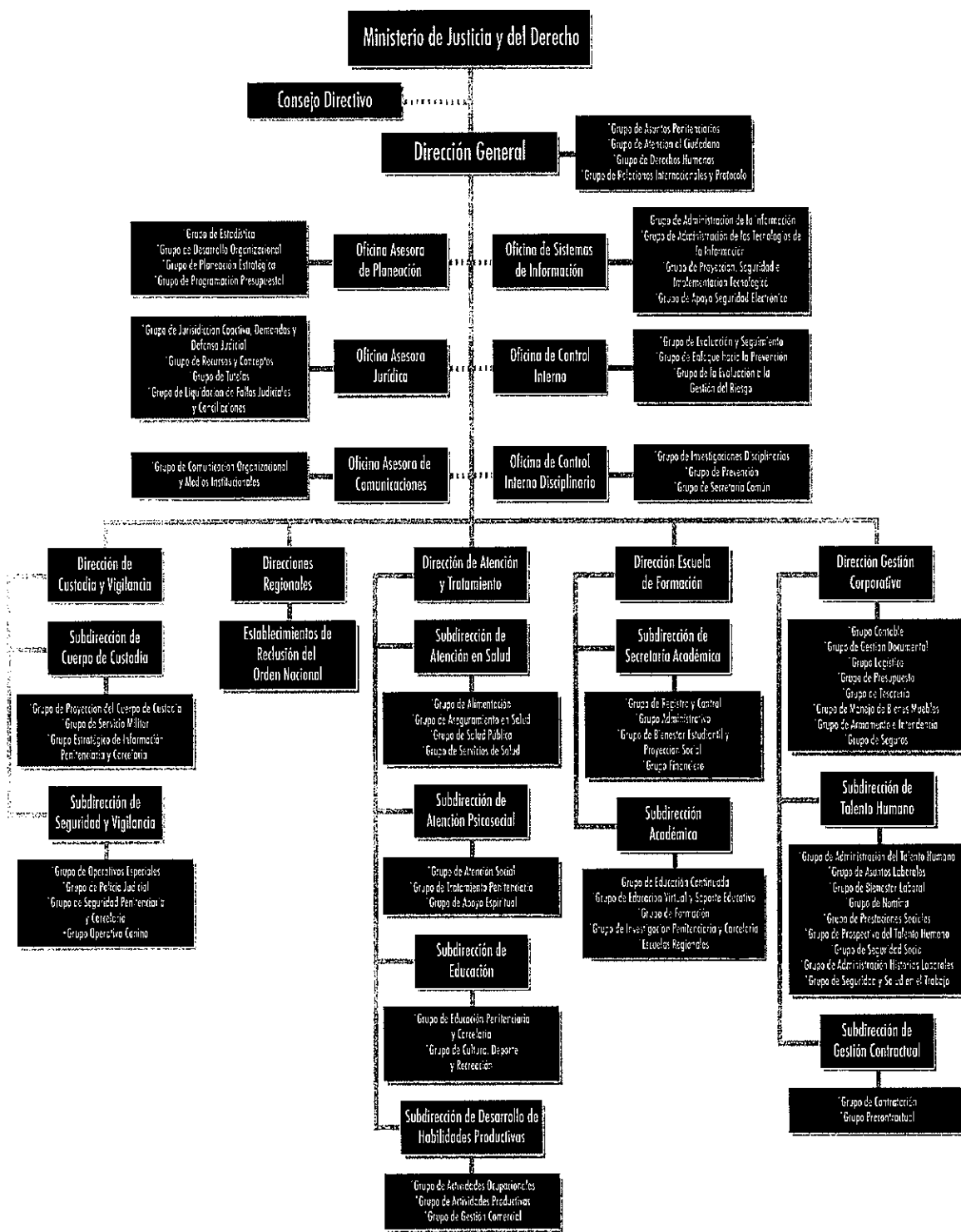

**Órganos de Asesoría y Coordinación**  
Comisión de Personal  
Comité Coordinación del sistema de Control



## Estructura Direcciones Regionales

Resolución 5557 de 2012

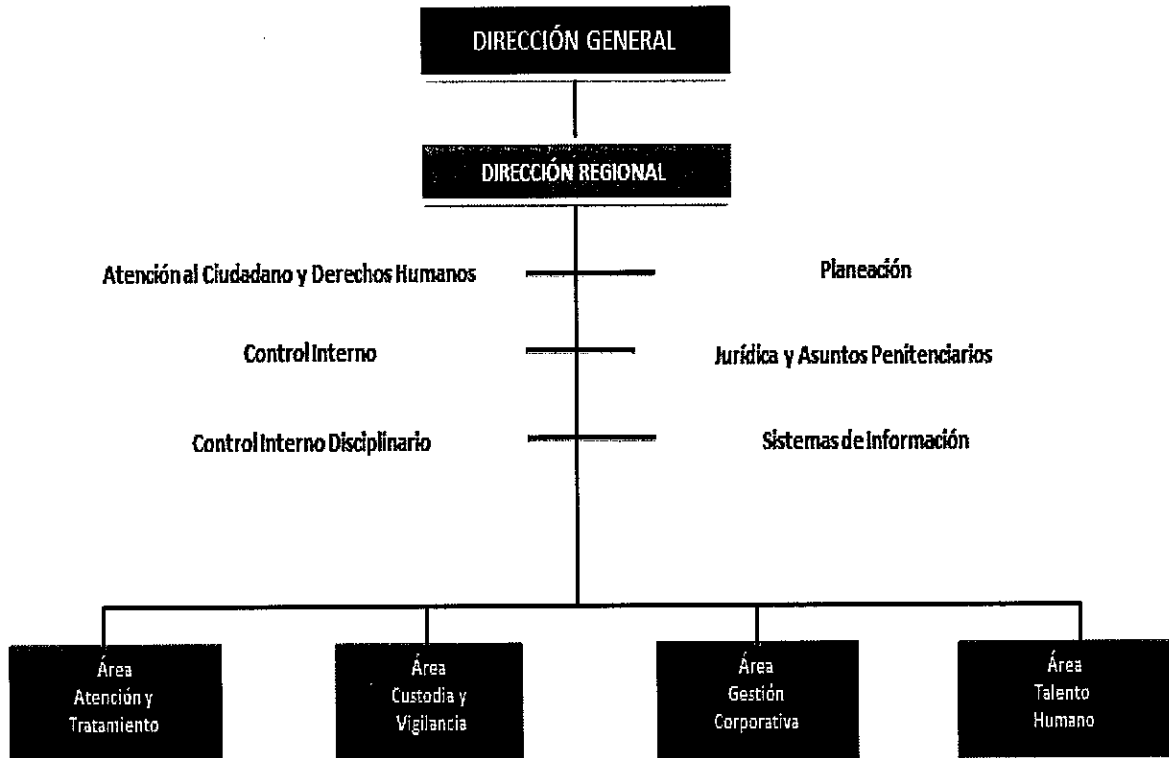

**Modificada mediante Resolución 000684 del 17 de marzo de 2015**

Con relación a la **DEPENDENCIA FUNCIONAL INTEGRANTES DE CONTROL INTERNO** "En las Direcciones Regionales, los funcionarios de Control Interno dependerán orgánicamente del Director Regional, no obstante, actuarán bajo los lineamientos que expida la Oficina de Control Interno, la cual ejercerá control sobre su funcionamiento y cumplimiento de las políticas institucionales" |



## Regionalización

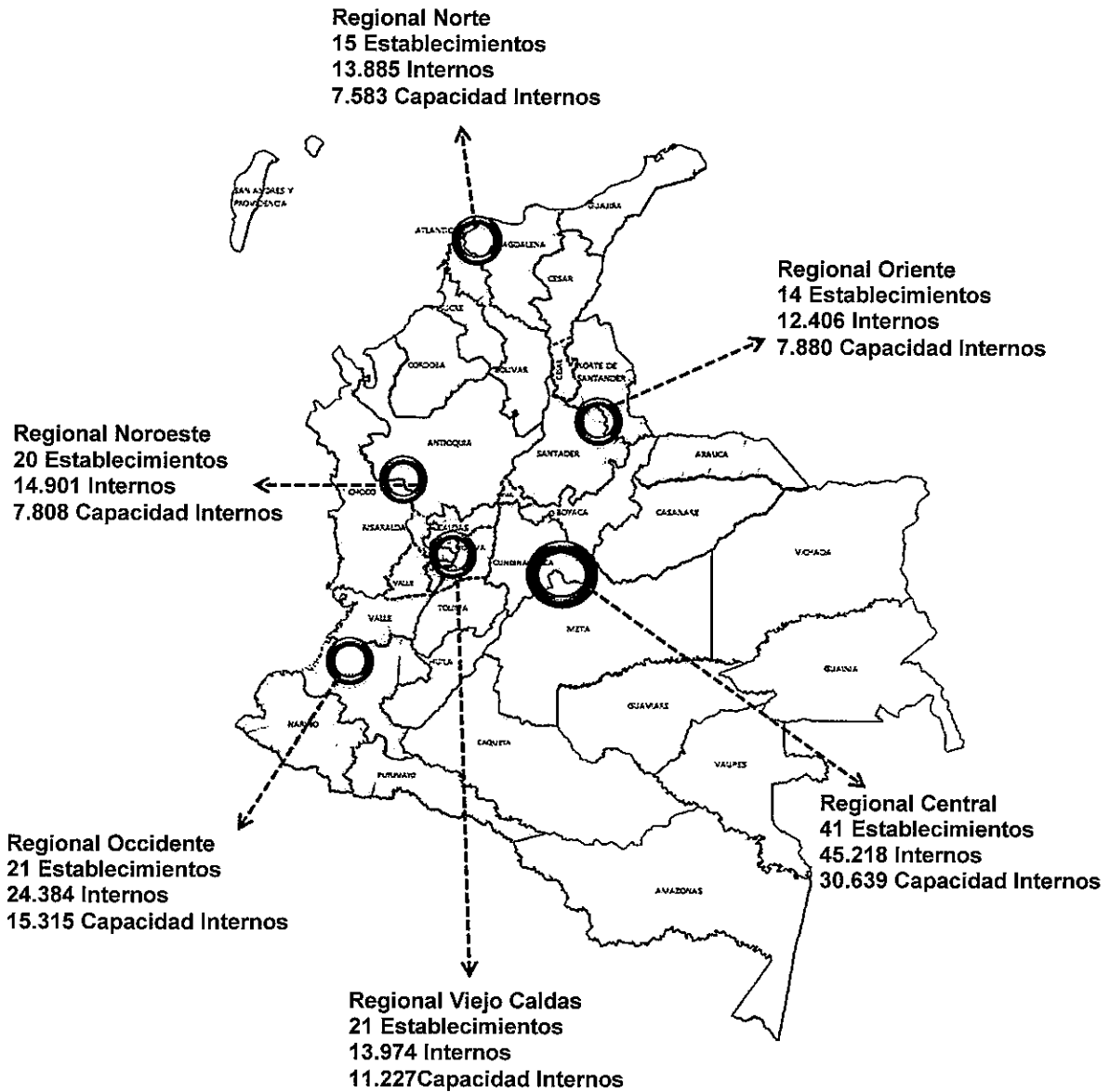

Fuente: GEDIP Nov 30 de 2019

El INPEC está conformado por 126 Establecimientos Penitenciarios y Carcelarios, 3 Complejos Penitenciarios y Carcelarios, 2 Complejos Metropolitanos Penitenciarios y Carcelarios y 1 Colonia Agrícola, agrupados en 6 regionales.

### Regionales

1. Central

2. Occidental

3. Norte

4. Oriente

5. Noroeste

6. Viejo Caldas





## REGIONAL CENTRAL

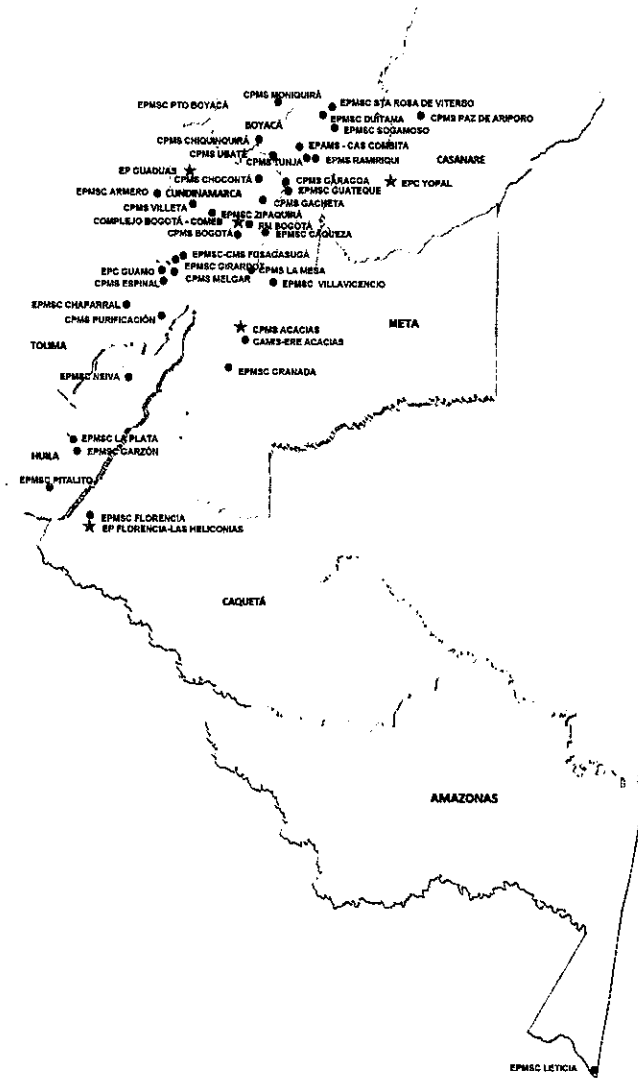

### Departamentos

<b>Municipios</b>	<b>37</b>
<b>Establecimientos</b>	<b>41</b>
<b>Cupos</b>	<b>30.639</b>
<b>Población</b>	<b>45.218</b>
<b>Sobrepoblación</b>	<b>14.579</b>
<b>Hacinamiento</b>	<b>47,5%</b>

- ✓ Amazonas
- ✓ Boyacá
- ✓ Caquetá
- ✓ Cundinamarca
- ✓ Bogotá
- ✓ Huila
- ✓ Meta
- ✓ Tolima
- ✓ Casanare

<b>Hombres</b>	<b>42.185</b>	<b>93,3%</b>
<b>Mujeres</b>	<b>3.033</b>	<b>6,7%</b>

Fuente. GEDIP, Nov 30 de 2019



## REGIONAL OCCIDENTAL

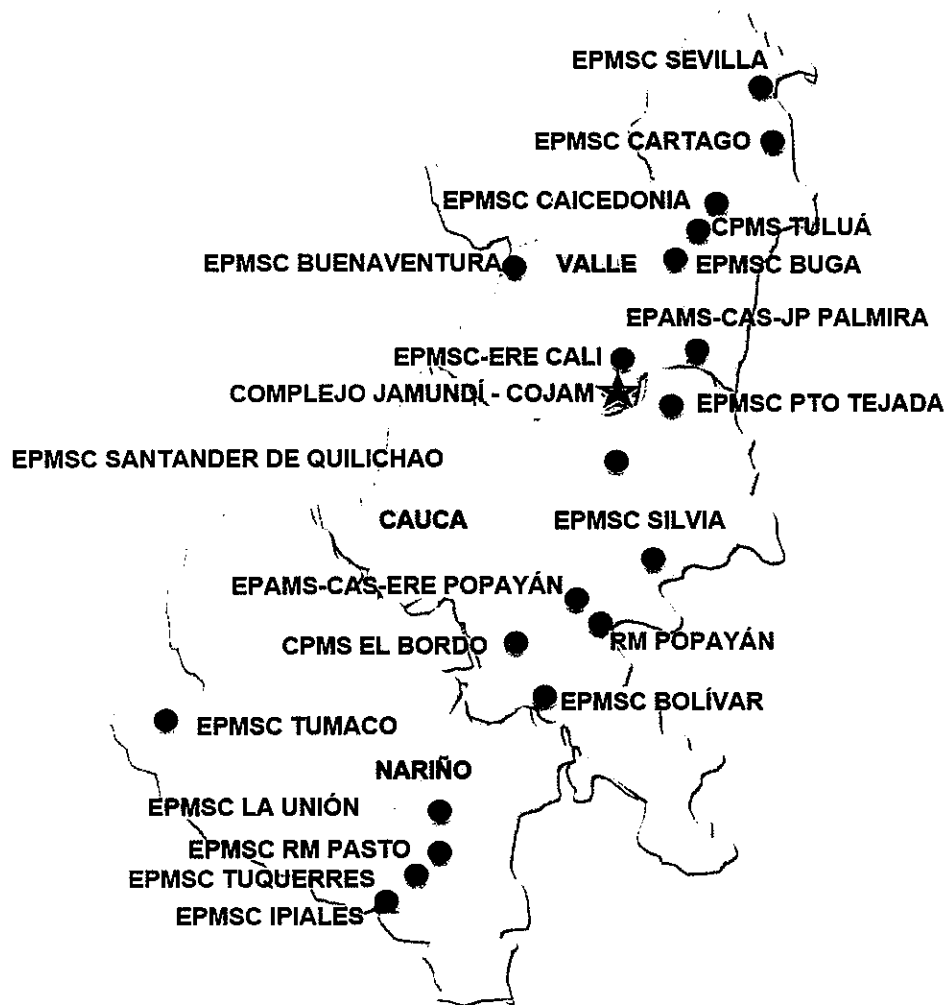

### Departamentos

<b>Municipios</b>	<b>20</b>
<b>Establecimientos</b>	<b>21</b>
<b>Cupos</b>	<b>15.315</b>
<b>Población</b>	<b>24.384</b>
<b>Sobrepoblación</b>	<b>9.969</b>
<b>Hacinamiento</b>	<b>59,2%</b>

- ✓ Cauca
- ✓ Nariño
- ✓ Valle

<b>Hombres</b>	<b>22.627</b>	<b>92,8%</b>
<b>Mujeres</b>	<b>1.757</b>	<b>7,2%</b>

Fuente. GEDIP, Nov 30 de 2019



## REGIONAL NORTE

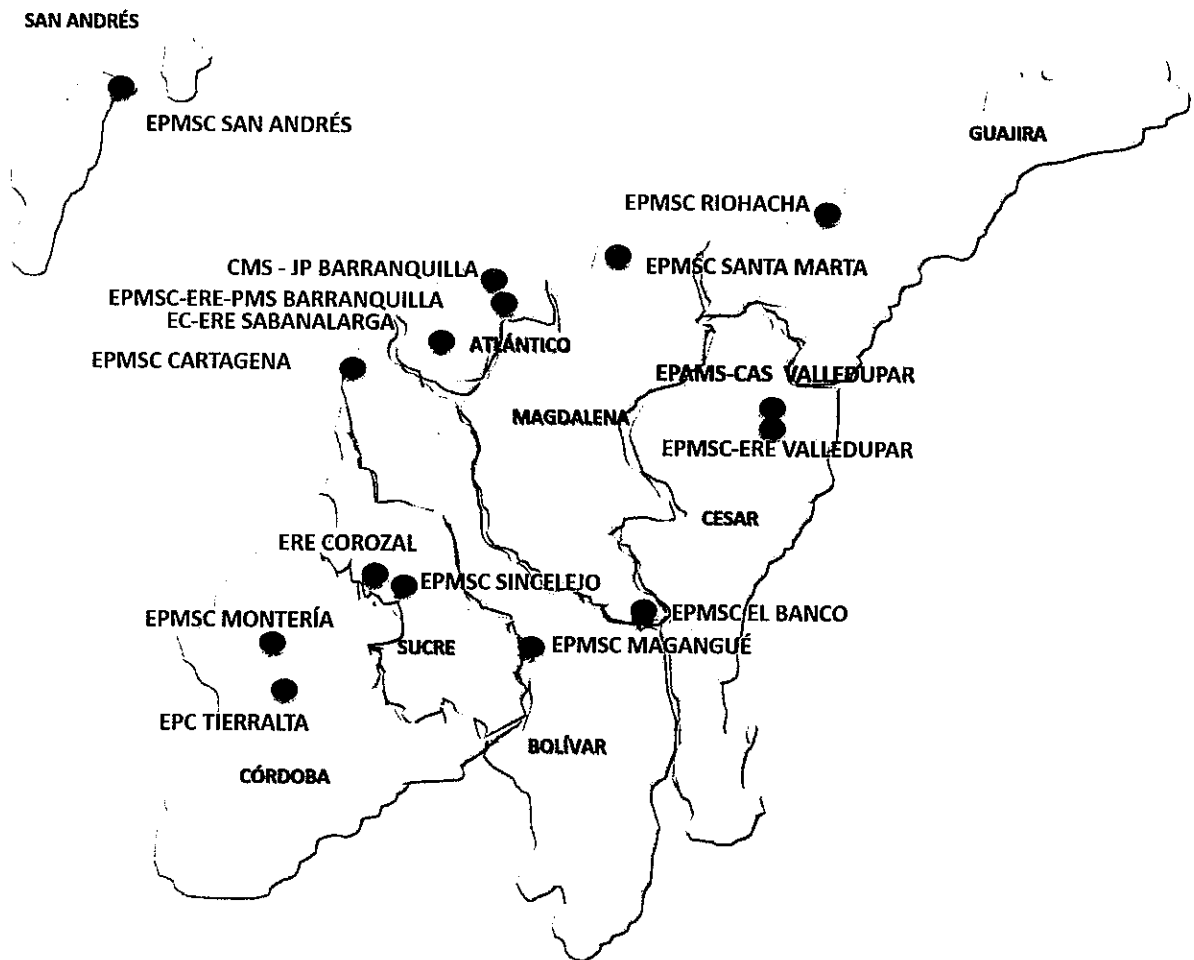

### Departamentos

- ✓ Atlántico
- ✓ Bolívar
- ✓ César
- ✓ Córdoba
- ✓ Guajira
- ✓ Magdalena
- ✓ San Andrés
- ✓ Sucre

<b>Municipios</b>	<b>13</b>
<b>Establecimientos</b>	<b>15</b>
<b>Cupos</b>	<b>7.583</b>
<b>Población</b>	<b>13.885</b>
<b>Sobrepoblación</b>	<b>6.302</b>
<b>Hacinamiento</b>	<b>83,1%</b>

<b>Hombres</b>	<b>13.584</b>	<b>97,8%</b>
<b>Mujeres</b>	<b>301</b>	<b>2,2%</b>

Fuente. GEDIP, Nov 30 de 2019



## REGIONAL ORIENTE

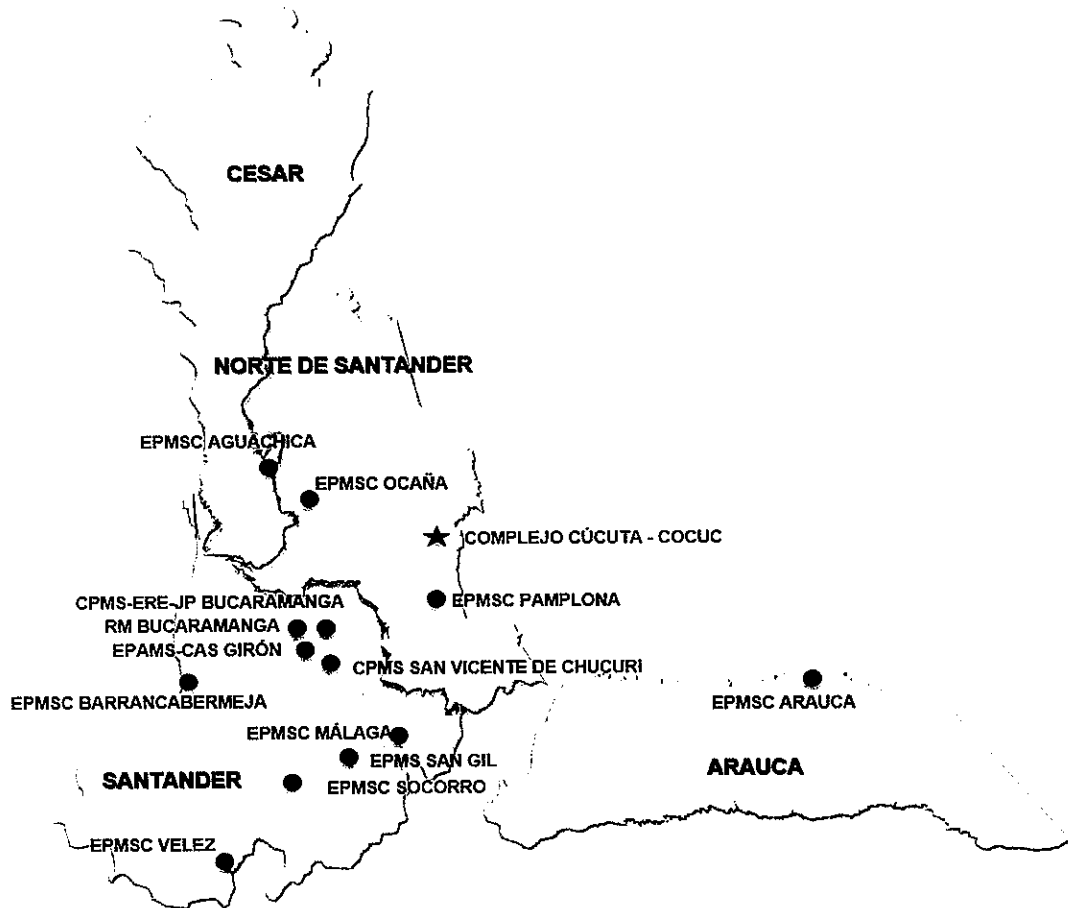

### Departamentos

<b>Municipios</b>	<b>13</b>
<b>Establecimientos</b>	<b>14</b>
<b>Cupos</b>	<b>7.880</b>
<b>Población</b>	<b>12.406</b>
<b>Sobrepoblación</b>	<b>4.526</b>
<b>Hacinamiento</b>	<b>57,4%</b>

- ✓ Arauca
- ✓ César
- ✓ Norte de Santander
- ✓ Santander

<b>Hombres</b>	<b>11.489</b>	<b>92,6%</b>
<b>Mujeres</b>	<b>917</b>	<b>7,4%</b>

Fuente. GEDIP, Nov 30 de 2019





## REGIONAL NOROESTE

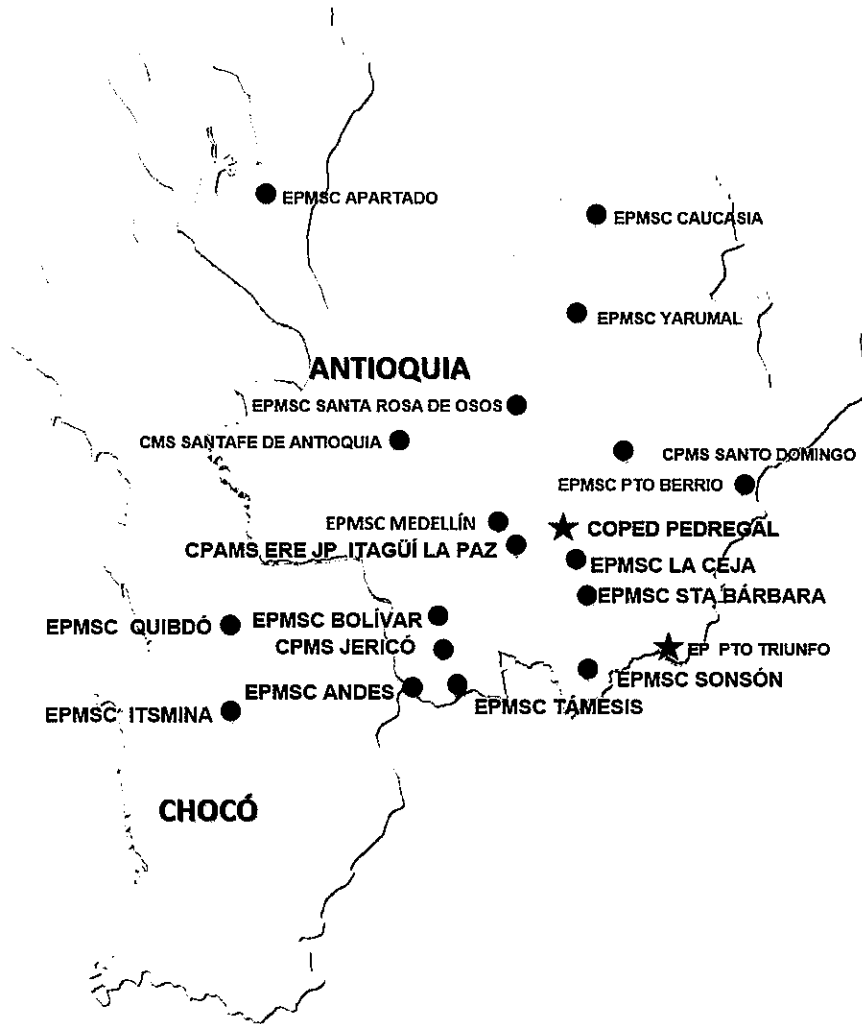

### Departamentos

<b>Municipios</b>	<b>19</b>
<b>Establecimientos</b>	<b>20</b>
<b>Cupos</b>	<b>7.808</b>
<b>Población</b>	<b>14.901</b>
<b>Sobrepoblación</b>	<b>7.093</b>
<b>Hacinamiento</b>	<b>90,8%</b>

- ✓ Antioquia
- ✓ Chocó

<b>Hombres</b>	<b>13.394</b>	<b>89,9%</b>
<b>Mujeres</b>	<b>1.507</b>	<b>10,1%</b>

Fuente. GEDIP, Nov 30 de 2019



## REGIONAL VIEJO CALDAS



### Departamentos

- ✓ Boyacá
- ✓ Caldas
- ✓ Quindío
- ✓ Risaralda
- ✓ Tolima

<b>Municipios</b>	<b>18</b>
<b>Establecimientos</b>	<b>21</b>
<b>Cupos</b>	<b>11.227</b>
<b>Población</b>	<b>13.974</b>
<b>Sobrepoblación</b>	<b>2.747</b>
<b>Hacinamiento</b>	<b>24,4%</b>

<b>Hombres</b>	<b>12.639</b>	<b>90,4%</b>
<b>Mujeres</b>	<b>1.335</b>	<b>9,6%</b>

Fuente. GEDIP, Nov 30 de 2019



## Estructura Establecimientos de Reclusión del Orden Nacional

Resolución 501 de 2005

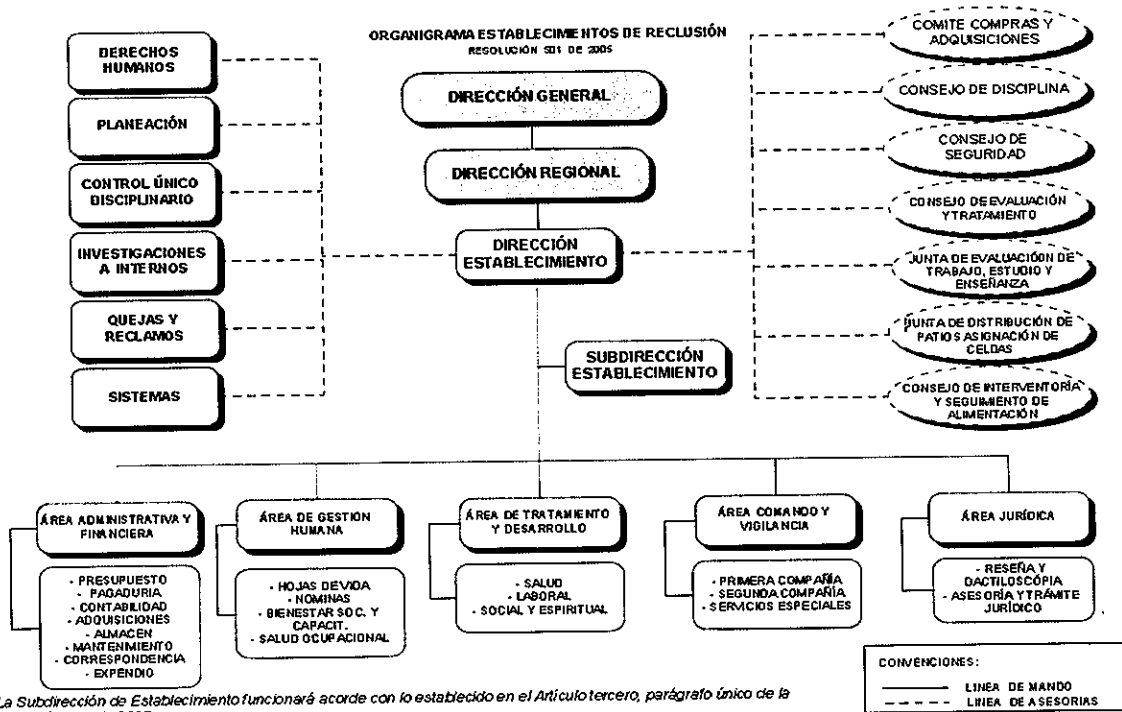

\* La Subdirección de Establecimiento funcionará acorde con lo establecido en el Artículo tercero, parágrafo único de la Resolución 501 de 2005.  
\* Los órganos de participación de Interiores, contemplados en el Artículo 83 del Acuerdo 0011 de 1995, funcionarán estrictamente en cada uno de los Establecimientos de Reclusión.

423 Subdirección de Establecimientos (Res. 501 de 2005)  
CED 003 DE 11

### Modificada mediante Resolución 002441 del 09 de julio de 2012

Con relación a **CONTROL ÚNICO DISCIPLINARIO** el acto administrativo creó los grupos internos de trabajo que operan en las sedes de las Direcciones Regionales correspondientes y funcionalmente dependientes de las Oficina de Control Interno Disciplinarios de la Dirección General



DIRECCION REGIONAL CENTRAL				
CODIGO	SIGLA	NOMBRE DIRECTOR / SUBDIRECTOR	CARGO	SITUACION ADMINISTRATIVA
100	REGIONAL CENTRAL	DRA. IMELDA LÓPEZ SOLORZANO	DIRECTOR REGIONAL	TITULAR
101	EPMSC LETICIA	DR. WILSON DE LA HOZ HERNANDEZ	DIRECTOR ESTABLECIMIENTO	TITULAR
103	EPMSC SANTA ROSA DE VITERBO	DRA. CONSTANZA EDIT DUARTE MEDINA	DIRECTOR ESTABLECIMIENTO	TITULAR
103	EPMSC SANTA ROSA DE VITERBO	DRA. SANDRA LILIANA POLANCO QUEVEDO	SUBDIRECTOR ESTABLECIMIENTO	TITULAR
104	CPMS DE CHIQUINQUIRA	DR. GERMÁN ADOLFO MARROQUÍN RINCÓN	DIRECTOR ESTABLECIMIENTO	TITULAR
104	CPMS DE CHIQUINQUIRA		SUBDIRECTOR ESTABLECIMIENTO	VACANTE 01/09/2019
105	EPMSC DE DUITAMA	DRA. MARTHA ISABEL HERNÁNDEZ BONILLA	DIRECTOR ESTABLECIMIENTO	TITULAR
106	CPMS DE GARAGOA	DR. FELIPE ANTONIO MORENO ROMERO	DIRECTOR ESTABLECIMIENTO	ENCARGO - 05/06/2019
107	EPMSC DE GUATEQUE	DR. FELIPE ANTONIO MORENO ROMERO	DIRECTOR ESTABLECIMIENTO	TITULAR
109	CPMS DE MONIQUIRA	DR. LEONEL GAMBOA MARTÍNEZ	DIRECTOR ESTABLECIMIENTO	TITULAR
110	CPMS DE RAMIRIQUI	DRA. LIDA PATRICIA RICO RUIZ	DIRECTOR ESTABLECIMIENTO	TITULAR
112	EPMSC DE SOGAMOSO	DRA CLAUDIA LILIANA MESA SOCHA	DIRECTOR ESTABLECIMIENTO	ENCARGO 18/03/2019
112	EPMSC DE SOGAMOSO	DRA DORIS CARDENAS TINJACA	SUBDIRECTOR ESTABLECIMIENTO	ENCARGO TEMPORAL 26/09/2019
113	COMEB	CR (R) WILMER JOSE VALENCIA LADRON DE GUEVARA	DIRECTOR ESTABLECIMIENTO	TITULAR
113	COMEB	MY (R) LUIS ALFONSO BERMUDEZ MORA	SUBDIRECTOR ESTABLECIMIENTO	TITULAR
113	COMEB		SUBDIRECTOR ESTABLECIMIENTO	VACANTE 05/09/2019
113	COMEB	MY. JOSE JOAQUIN PEÑA ALFONSO	SUBDIRECTOR ESTABLECIMIENTO	COMISION 02/04/2019 - 01/04/2022
114	CPMS DE BOGOTA	DR. CARLOS AUGUSTO HINCAPIE FRANCO	DIRECTOR ESTABLECIMIENTO	TITULAR
114	CPMS DE BOGOTA	MY. JORGE GAMA DOZA	SUBDIRECTOR ESTABLECIMIENTO	ENCARGO FUNCIONES 07/12/2018
114	CPMS DE BOGOTA	TC (R) RODRIGO ALFONSO BARRERA LOPEZ	SUBDIRECTOR ESTABLECIMIENTO	TITULAR
116	EPMSC DE CAQUEZA	DRA. AIDA HERNANDEZ SAAVEDRA	DIRECTOR ESTABLECIMIENTO	TITULAR
117	CPMS DE CHOCONTA	DRA. CLAUDIA XIMENA RODRÍGUEZ HOYOS	DIRECTOR ESTABLECIMIENTO	ENCARGO 02/09/2019
119	CPMS DE FUSAGASUGA	DR. JAVIER ALBERTO GONZALEZ RAMIREZ	DIRECTOR ESTABLECIMIENTO	TITULAR





120	CPMS DE GACHETA	DR. JOSE IVAN HERNANDEZ PEÑA	DIRECTOR ESTABLECIMIENTO	TITULAR
124	CPMS DE LA MESA	DR. ALIRIO PINTO VALERO	DIRECTOR ESTABLECIMIENTO	TITULAR
126	CPMS DE UBATE	MY (r) HUMBERTO BENJAMIN GUARIN ROJAS	DIRECTOR ESTABLECIMIENTO	TITULAR
127	CPMS DE VILLETÁ	DR. OSCAR MAURICIO TOVAR CHAVARRO	DIRECTOR ESTABLECIMIENTO	TITULAR
128	EPMSC DE ZIPAQUIRA	DR. GUSTAVO MEDINA HUERTAS	DIRECTOR ESTABLECIMIENTO	TITULAR
129	RM DE BOGOTÁ	MY. WILSON LEAL TUMAY	DIRECTOR ESTABLECIMIENTO	ENCARGO 02/10/2019
129	RM DE BOGOTÁ	DRA. LILIAN YANETH CASTILLO ARANA	SUBDIRECTOR ESTABLECIMIENTO	ENCARGO 17/10/2019
130	CA ACACIAS	DR. OSWALD VIDALES MENDEZ	DIRECTOR ESTABLECIMIENTO	ENCARGO 17/05/2018
130	CA ACACIAS	DR. OSWALD VIDALES MENDEZ	SUBDIRECTOR ESTABLECIMIENTO	TITULAR
130	CA ACACIAS	DR. NELSON NEED URREA, HERNÁNDEZ	SUBDIRECTOR ESTABLECIMIENTO	TITULAR
131	EPMSC DE VILLAVICENCIO	CT. R MIGUEL ANGEL RODRIGUEZ LONDOÑO	DIRECTOR ESTABLECIMIENTO	TITULAR
131	EPMSC DE VILLAVICENCIO		SUBDIRECTOR ESTABLECIMIENTO	VACANTE 18/03/2019
133	EPMSC DE GRANADA	DRA. MAGALI ALBA PEREZ	DIRECTOR ESTABLECIMIENTO	TITULAR
136	CPMS DE MELGAR	MY (r) LUIS FRANCISCO AYALA NEIRA	DIRECTOR ESTABLECIMIENTO	TITULAR
138	EPMSC DE GIRARDOT	MY (r) GERMÁN ALBERTO TRUJILLO SÁNCHEZ	DIRECTOR ESTABLECIMIENTO	TITULAR
138	EPMSC DE GIRARDOT	DRA MYRIAM ELENA CALLE DE GRISALES	SUBDIRECTOR ESTABLECIMIENTO	TITULAR
139	EPMSC DE NEIVA	CT. JULIO ENRIQUE PARDO FANDIÑO	DIRECTOR ESTABLECIMIENTO	ENCARGO 05/08/2019
139	EPMSC DE NEIVA	DRA. DELIA CHAUX BAUTISTA	SUBDIRECTOR ESTABLECIMIENTO	TITULAR
140	EPMSC DE GARZON	DR. DEIVY JOHAN VILLEGAS ZAMBRANO	DIRECTOR ESTABLECIMIENTO	TITULAR
141	EPMSC DE LA PLATA	DR. HENRY PERDOMO SALAZAR	DIRECTOR ESTABLECIMIENTO	TITULAR
142	EPMSC DE PITALITO	DR. ALVARO CAMILO ANDRES GOMEZ VARGAS	DIRECTOR ESTABLECIMIENTO	TITULAR
142	EPMSC DE PITALITO	CT. BLADEMIR SAMBONY SUAREZ	SUBDIRECTOR ESTABLECIMIENTO	ENCARGO 09/12/2019
143	EPMSC DE FLORENCIA	DR. CARLOS ALBERTO CUENCA ALMARIO	DIRECTOR ESTABLECIMIENTO	ENCARGO 06/11/2018
143	EPMSC DE FLORENCIA	DR. CARLOS ALBERTO CUENCA ALMARIO	SUBDIRECTOR ESTABLECIMIENTO	TITULAR
144	EPMSC DE CHAPARRAL	INSP. MAYRA YINETH MORENO SALAZAR	DIRECTOR ESTABLECIMIENTO	ENCARGO 27/12/2018



145	CPMS "ESPINAL"	DRA ANNY JULIEHT MOLINA NAVARRO	DIRECTOR ESTABLECIMIENTO	TITULAR
145	CPMS "ESPINAL"		SUBDIRECTOR ESTABLECIMIENTO	VACANTE 18/03/2019
147	CPMS DE PURIFICACION	DR. TEODORO ARMANDO CHARRY PEÑA	DIRECTOR ESTABLECIMIENTO	TITULAR
148	CPMS DE ACACIAS	MY. NANCY DEL SOCORRO PEREZ GONZALEZ	DIRECTOR ESTABLECIMIENTO	ENCARGO 07/10/2019
148	CPMS DE ACACIAS	DR. JUAN NICOLAS GALAVIZ RUBIO	SUBDIRECTOR ESTABLECIMIENTO	TITULAR
149	CPMS DE TUNJA	DR. EDWIN FRANCISCO DELGADO PARDO	DIRECTOR ESTABLECIMIENTO	TITULAR
150	EPAMSCAS DE COMBITA	MY. (R) JUAN JAVIER PAPA GORDILLODR.	DIRECTOR ESTABLECIMIENTO	TITULAR
150	EPAMSCAS DE COMBITA	DRA. CLAUDIA XIMENA RODRÍGUEZ HOYOS	SUBDIRECTOR ESTABLECIMIENTO	TITULAR
150	EPAMSCAS DE COMBITA	MY (r) EDGAR ROMÁN HERRERA FETECUA	SUBDIRECTOR ESTABLECIMIENTO	TITULAR
152	CPMS DE PAZ DE ARIPORO	DRA. LEDIS ISABEL USCATEGUI PANTOJA	DIRECTOR ESTABLECIMIENTO	TITULAR
153	EPC YOPAL	TC (r) EDGAR HORACIO LEDESMA GUERRERO	DIRECTOR ESTABLECIMIENTO	ENCARGO 17/05/2018
153	EPC YOPAL	TC (r) EDGAR HORACIO LEDESMA GUERRERO	SUBDIRECTOR ESTABLECIMIENTO	TITULAR
158	EPMSC EL GUAMO	DR. CRISTIAN AUGUSTO VILLALOBOS SÁNCHEZ	DIRECTOR ESTABLECIMIENTO	TITULAR
156	EP LA ESPERANZA DEL MUNICIPIO DE GUADUAS	DRA. MARÍA LUISA HERNÁNDEZ LOZANO	DIRECTOR ESTABLECIMIENTO	ENCARGO 26/06/2019
156	EP LA ESPERANZA DEL MUNICIPIO DE GUADUAS	DRA. MARÍA LUISA HERNÁNDEZ LOZANO	SUBDIRECTOR ESTABLECIMIENTO	TITULAR
157	EP LAS HELICONIAS DE FLORENCIA	DR. CESAR AUGUSTO DIAZ QUINTERO	DIRECTOR ESTABLECIMIENTO	TITULAR
157	EP LAS HELICONIAS DE FLORENCIA	DR. RUBER ROMAN GUERRERO	SUBDIRECTOR ESTABLECIMIENTO	TITULAR
9001	CPMMSFFA FACATATIVA	CT. GERMAN ANDRES BERNAL FRANCO	DIRECTOR ESTABLECIMIENTO	TITULAR

DIRECCION REGIONAL OCCIDENTAL				
CODIGO	SIGLA	NOMBRE DIRECTOR / SUBDIRECTOR	CARGO	SITUACION ADMINISTRATIVA
200	REGIONAL OCCIDENTAL	CR (r). CARLOS JULIO PINEDA GRANADOS	DIRECTOR REGIONAL	TITULAR
202	EPMSC DE BOLIVAR	DR. MARIO GUZMAN CALVACHE	DIRECTOR ESTABLECIMIENTO	TITULAR
204	CPMS DE EL BORDO	DR. JAIRO CASTILLO MUÑOZ	DIRECTOR ESTABLECIMIENTO	TITULAR
206	EPMSC DE PUERTO TEJADA	DRA. MYRIAM JANETH ARANDIA ARANDIA	DIRECTOR ESTABLECIMIENTO	TITULAR



207	EPMSC DE SANTANDER DE QUILICHAO	DRA. LUZ DARI ALVAREZ FLOR	DIRECTOR ESTABLECIMIENTO	TITULAR
208	EPMSC DE SILVIA	DR.PABLO ANDRES LOPEZ MEZA	DIRECTOR ESTABLECIMIENTO	TITULAR
209	CPMSM DE POPAYAN	DRA. INÉS ROCIO TOBAR	DIRECTOR ESTABLECIMIENTO	TITULAR
215	EPMSC DE PASTO	DR. OSMAR ORLANDO ARCOS ZAMBRANO	DIRECTOR ESTABLECIMIENTO	TITULAR
215	EPMSC DE PASTO		SUBDIRECTOR ESTABLECIMIENTO	VACANTE 31/05/2017
217	EPMSC DE IPIALES	DR. JULIO VICENTE CORTES ARROYO	DIRECTOR ESTABLECIMIENTO	ENCARGO 08/03/2019
219	EPMSC DE LA UNION	DR. RUBIO ORLEY GOMEZ GOMEZ	DIRECTOR ESTABLECIMIENTO	TITULAR
221	EPMSC DE TUQUERRES	DRA. AIDE MARICELA CHILAMA CORAL	DIRECTOR ESTABLECIMIENTO	ENCARGO 05/03/2019
222	EPMSC DE TUMACO	DR. AGUSTIN ADILSON ANGULO BARREIRO	DIRECTOR ESTABLECIMIENTO	ENCARGO 01/12/2018
225	EPAMSCAS DE PALMIRA	DRA. CLAUDIA LILIANA DUARTE IBARRA	DIRECTOR ESTABLECIMIENTO	TITULAR
225	EPAMSCAS DE PALMIRA		SUBDIRECTOR ESTABLECIMIENTO	VACANTE 22/03/2019
226	EPMSC DE CALI	MY. EDGAR IVAN PEREZ ORTEGA	DIRECTOR ESTABLECIMIENTO	ENCARGO 20/11/2019
226	EPMSC DE CALI	DRA. MIREIDA CARABALI MINA	SUBDIRECTOR ESTABLECIMIENTO	TITULAR
227	EPMSC DE BUGA	DRA. CLAUDIA ALEJANDRA SUAREZ URREGO	DIRECTOR ESTABLECIMIENTO	TITULAR
227	EPMSC DE BUGA	DR. RAUL ALBERTO VILLADA	SUBDIRECTOR ESTABLECIMIENTO	TITULAR
228	EPMSC DE BUENAVENTURA	DR. JOSE EZEQUIEL RUIZ HURTADO	DIRECTOR ESTABLECIMIENTO	TITULAR
233	CPMS DE TULUA	CT ( r ) GONZALO RIVERA DUQUE	DIRECTOR ESTABLECIMIENTO	TITULAR
235	CPAMSPY DE POPAYAN -ERE	CR. (RVA) DARIO ANTONIO BALEN TRUJILLO	DIRECTOR ESTABLECIMIENTO	TITULAR
235	CPAMSPY DE POPAYAN -ERE	DR. MARIO FERNANDO NARVÁEZ BOLAÑOS	SUBDIRECTOR ESTABLECIMIENTO	TITULAR
236	COJAM "JAMUNDI"	DR. GUILLERMO ANDRÉS GONZÁLES ANDRADE	DIRECTOR ESTABLECIMIENTO	ENCARGO 11/03/2019
236	COJAM "JAMUNDI"	DRA. LAURA HERNÁNDEZ LONDOÑO	SUBDIRECTOR ESTABLECIMIENTO	TITULAR
236	COJAM "JAMUNDI"	DR. GUILLERMO ANDRÉS GONZÁLES ANDRADE	SUBDIRECTOR ESTABLECIMIENTO	TITULAR
236	COJAM "JAMUNDI"		SUBDIRECTOR ESTABLECIMIENTO	VACANTE 08/02/2018
238	EPMSC DE CARTAGO	DRA. KARLA LILIANA TORRES GONZÁLEZ	DIRECTOR ESTABLECIMIENTO	TITULAR
239	EPMSC DE CAICEDONIA	DR. JUAN CARLOS RUIZ VÉLEZ	DIRECTOR ESTABLECIMIENTO	TITULAR



240	EPMSC DE ROLDANILLO	DRA. MARÍA LUCERO RAMÍREZ RUÍZ	DIRECTOR ESTABLECIMIENTO	CIERRE TEMPORAL
241	EPMSC DE SEVILLA	DR. ERDWIN ALEXANDER ARIAS VELEZ	DIRECTOR ESTABLECIMIENTO	TITULAR

DIRECCION REGIONAL NORTE				
CODIGO	SIGLA	NOMBRE DIRECTOR / SUBDIRECTOR	CARGO	SITUACION ADMINISTRATIVA
300	REGIONAL NORTE	DRA. MARIA ALEXANDRA GARCIA FORERO	DIRECTOR REGIONAL	TITULAR
301	CMS - JYP DE BARRANQUILLA	DR. CARLOS FERNANDO DUQUE MARQUEZ	DIRECTOR ESTABLECIMIENTO	TITULAR
301	CMS - JYP DE BARRANQUILLA		SUBDIRECTOR ESTABLECIMIENTO	VACANTE
302	EC DE SABANALARGA - ERE-	CT ( r ). BERNARDO MOLINA OTALORA	DIRECTOR ESTABLECIMIENTO	TITULAR
303	EPMSC DE CARTAGENA	MY ( r ). URIEL JARAMILLO BARRERA	DIRECTOR ESTABLECIMIENTO	TITULAR
303	EPMSC DE CARTAGENA	DR. NICOLAS ENRIQUE AGUDELO GONZALEZ	SUBDIRECTOR ESTABLECIMIENTO	TITULAR
305	EPMSC DE MAGANGUE	INSP. EDWIN ALFONSO ROSAS HUERTAS	DIRECTOR ESTABLECIMIENTO	ENCARGO 02/02/2018
307	EPMSC DE VALLEDUPAR -ERE-	DRA. ENILDA ELENA VASQUEZ OÑATE	DIRECTOR ESTABLECIMIENTO	TITULAR
307	EPMSC DE VALLEDUPAR -ERE-	DRA CIDALYS ELENA ZEQUEIRA SOSA	SUBDIRECTOR ESTABLECIMIENTO	TITULAR
308	EPMSC DE MONTERIA	DR. LUIS JOSE VERGARA FARAK	DIRECTOR ESTABLECIMIENTO	TITULAR
308	EPMSC DE MONTERIA		SUBDIRECTOR ESTABLECIMIENTO	VACANTE 05/04/2019
313	EPMSC DE RIOHACHA	DR. LUIS FRANCISCO ZÚÑIGA DÍAZ	DIRECTOR ESTABLECIMIENTO	TITULAR
314	EPMSC DE SANTA MARTA	DR. PEDRO HUGO ANGEL GOMEZ	DIRECTOR ESTABLECIMIENTO	TITULAR
314	EPMSC DE SANTA MARTA	DRA. ELIZABETH BEATRIZ MONTERO CAMACHO	SUBDIRECTOR ESTABLECIMIENTO	TITULAR
316	EPMSC DE EL BANCO	DRA. MELBA JANETH OSPINO TOLOZA	DIRECTOR ESTABLECIMIENTO	TITULAR
318	EPMSC DE SAN ANDRÉS	DR. ANA PATRICIA PUELLO MERIÑO	DIRECTOR ESTABLECIMIENTO	TITULAR
319	EPMSC DE SINCELEJO	DRA. LILIANA ISABEL GOMEZ PEREZ	DIRECTOR ESTABLECIMIENTO	ENCARGO 21/10/2019
319	EPMSC DE SINCELEJO	DR. LUIS FERNANDO CACERES LYONS	SUBDIRECTOR ESTABLECIMIENTO	TITULAR
320	ERE DE COROZAL	INSP. HEBER DE JESUS CAVADIA BELTRAN	DIRECTOR ESTABLECIMIENTO	ENCARGO 19/09/2018
322	EPMSC DE BARRANQUILLA	DRA. YOLANDA FONSECA BELEÑO	DIRECTOR ESTABLECIMIENTO	TITULAR





322	EPMSC DE BARRANQUILLA		SUBDIRECTOR ESTABLECIMIENTO	VACANTE 08/07/2017
323	EPAMSCAS DE VALLEDUPAR	MY (r) CESAR FERNANDO CARABALLO QUIROGA	DIRECTOR ESTABLECIMIENTO	TITULAR
323	EPAMSCAS DE VALLEDUPAR		SUBDIRECTOR ESTABLECIMIENTO	VACANTE 13/05/2019
324	EPMSC TIERRALTA	DRA. YAQUELINE INDIRA WILD PETRO	DIRECTOR ESTABLECIMIENTO	TITULAR
324	EPMSC TIERRALTA	DRA. DENNYS DE JESUS FERNANDEZ ALTAMIRANDA	SUBDIRECTOR ESTABLECIMIENTO	TITULAR

DIRECCION REGIONAL ORIENTE				
CODIGO	SIGLA	NOMBRE DIRECTOR / SUBDIRECTOR	CARGO	SITUACION ADMINISTRATIVA
400	REGIONAL ORIENTE	DR. JORGE ALBERTO CONTRERAS GUERRERO	DIRECTOR REGIONAL	ENCARGO 10/09/2019
401	EPMSC DE ARAUCA	DR. PAUL ALFONSO BERNAL SANCHEZ	DIRECTOR ESTABLECIMIENTO	TITULAR
405	EPMSC DE AGUACHICA	DR. NESTOR ABEL QUINTERO CABRALES	DIRECTOR ESTABLECIMIENTO	TITULAR
406	COCUC "CÚCUTA"	CR. (RA) ILDEBRANDO TAMAYO USUGA	DIRECTOR ESTABLECIMIENTO	TITULAR
406	COCUC "CÚCUTA"	DRA. BEATRIZ HELENA SEPÚLVEDA GRISALES	SUBDIRECTOR ESTABLECIMIENTO	TITULAR
406	COCUC "CÚCUTA"	DR. JULIO MARIO REY HERNANDEZ	SUBDIRECTOR ESTABLECIMIENTO	TITULAR
406	COCUC "CÚCUTA"	DRA. BELSY ROCIO CORDERO ZAMBRANO	SUBDIRECTOR ESTABLECIMIENTO	TITULAR
407	EPMSC DE PAMPLONA	DRA. LUZ STELLA YAÑEZ RODRIGUEZ	DIRECTOR ESTABLECIMIENTO	TITULAR
407	EPMSC DE PAMPLONA	DR. CESAR GABRIEL BECERRA FLOREZ	SUBDIRECTOR ESTABLECIMIENTO	TITULAR
408	EPMSC DE OCAÑA	DRA. INGRID MAYERLIN PINZÓN BASTO	DIRECTOR ESTABLECIMIENTO	TITULAR
410	CPMS DE BUCARAMANGA ERE - JYP	DRA. SOL ESMERALDA FUENTES RUIZ	DIRECTOR ESTABLECIMIENTO	ENCARGO 26/07/2017
410	CPMS DE BUCARAMANGA ERE - JYP	DR. JESULIVER ROJAS RINCÓN	SUBDIRECTOR ESTABLECIMIENTO	TITULAR
411	EPMSC DE BARRANCABERMEJA	CT. JUAN DE JESUS GALVIS MALAVER	DIRECTOR ESTABLECIMIENTO	ENCARGO 14/01/2019
411	EPMSC DE BARRANCABERMEJA	DR. JUAN DIEGO SANCHEZ OVIEDO	SUBDIRECTOR ESTABLECIMIENTO	TITULAR
413	EPMSC DE MALAGA	DR. CARLOS ARTURO SANTOS VEGA	DIRECTOR ESTABLECIMIENTO	TITULAR
415	EPMS DE SAN GIL	DR. ALBERTO BLANCO ARENAS	DIRECTOR ESTABLECIMIENTO	TITULAR
415	EPMS DE SAN GIL	MY (r) YESID GÓMEZ VERA	SUBDIRECTOR ESTABLECIMIENTO	TITULAR



416	EPMSC DE SOCORRO	DR. CIRO ALFONSO GOMEZ BELTRAN	DIRECTOR ESTABLECIMIENTO	TITULAR
416	EPMSC DE SOCORRO	DR. OMAR MEDINA SILVA	SUBDIRECTOR ESTABLECIMIENTO	TITULAR
417	CPMS DE SAN VICENTE DE CHUCURI	DR. CARLOS RAÚL CIPAGAUTA PEDRAZA	DIRECTOR ESTABLECIMIENTO	TITULAR
418	EPMSC DE VELEZ	CT ( r ) MIGUEL DE LOS SANTOS LEMOS LEMOS	DIRECTOR ESTABLECIMIENTO	TITULAR
420	CPMSM DE BUCARAMANGA	DRA. TERESA VILLAMIZAR ARENAS	DIRECTOR ESTABLECIMIENTO	TITULAR
420	CPMSM DE BUCARAMANGA	DRA. MARLENY MAYORGA MELÉNDEZ	SUBDIRECTOR ESTABLECIMIENTO	TITULAR
421	EPAMS DE GIRON	CT. FERNANDO REYES GONZALEZ MALAVER	DIRECTOR ESTABLECIMIENTO	ENCARGO TEMPORAL 10/09/2019
421	EPAMS DE GIRON	DRA. BALENTINA RODRIGUEZ ANGARITA	SUBDIRECTOR ESTABLECIMIENTO	TITULAR

DIRECCION REGIONAL NOROESTE				
CODIGO	SIGLA	NOMBRE DIRECTOR / SUBDIRECTOR	CARGO	SITUACION ADMINISTRATIVA
500	REGIONAL NOROESTE	DRA. MARTHA LUCIA FEHO MONCADA	DIRECTOR REGIONAL	TITULAR
501	CPAMSPA LA PAZ - ERE - JYP	TC. (r) JAIRO ORLANDO REYES SEPULVEDA	DIRECTOR ESTABLECIMIENTO	ENCARGO 27/07/2019
501	CPAMSPA LA PAZ - ERE - JYP	TC. (r) JAIRO ORLANDO REYES SEPULVEDA	SUBDIRECTOR ESTABLECIMIENTO	TITULAR
502	EPMSC DE MEDELLIN	DR. CELIANO RIVERA BERMUDEZ	DIRECTOR ESTABLECIMIENTO	ENCARGO 24/10/2017
502	EPMSC DE MEDELLIN	DR. CELIANO RIVERA BERMUDEZ	SUBDIRECTOR ESTABLECIMIENTO	TITULAR
505	EPMSC DE ANDES	DRA. LUZ EDILIA COLORADO VILLA	DIRECTOR ESTABLECIMIENTO	TITULAR
506	CMS DE SANTA FE DE ANTIOQUIA	DRA. LINA MARIA RESTREPO GAVIRIA	DIRECTOR ESTABLECIMIENTO	TITULAR
507	EPMSC DE BOLIVAR	TE. WILLIAM JURADO CAICEDO	DIRECTOR ESTABLECIMIENTO	ENCARGO 10/12/2018
508	EPMSC DE CAUCASIA	OL. ALDO RENE AYALA MORENO	DIRECTOR ESTABLECIMIENTO	ENCARGO 11/10/2017
513	CPMS DE JERICO	DR. GUSTAVO ADOLFO ARCILA ZAPATA	DIRECTOR ESTABLECIMIENTO	TITULAR
514	EPMSC DE LA CEJA	DR. ALVARO NICOLÁS CABRERA SOLARTE	DIRECTOR ESTABLECIMIENTO	TITULAR
515	EPMSC DE PUERTO BERRIO	TE. GONZALO LIZARAZO JAIMES	DIRECTOR ESTABLECIMIENTO	COMISIÓN 18/07/2014 - 17/07/2020
517	EPMSC DE SANTA BARBARA	DRA. LILIANA MARIA VELEZ GUTIERREZ	DIRECTOR ESTABLECIMIENTO	TITULAR
518	CPMS DE SANTO DOMINGO	INSP. JHON ALBERTO ARANGO RAMIREZ	DIRECTOR ESTABLECIMIENTO	ENCARGO 17/01/2019



519	EPMSC DE SANTA ROSA DE OSOS	TE. GIOVANNY PIRACON CABRERA	DIRECTOR ESTABLECIMIENTO	ENCARGO 16/07/2018
521	EPMSC DE SONSON	DRA. ANGELA LILIANA CARDONA MARTÍNEZ	DIRECTOR ESTABLECIMIENTO	TITULAR
523	EPMSC DE TAMESIS	DR. JOHAN DAVID LOPEZ SANCHEZ	DIRECTOR ESTABLECIMIENTO	TITULAR
527	EPMSC DE YARUMAL	DR. PABLO YAMID RAMÍREZ PEÑA	DIRECTOR ESTABLECIMIENTO	TITULAR
530	EPMSC DE QUIBDO	DR. EUSEBIO CHAVERRA MURILLO	DIRECTOR ESTABLECIMIENTO	ENCARGO 30/07/2018
530	EPMSC DE QUIBDO	DR. GUSTAVO FREDY MOSCOSO BARRANTES	SUBDIRECTOR ESTABLECIMIENTO	TITULAR
531	EPMSC DE APARTADO	DR. PABLO ARTURO VASQUEZ ARBOLEDA	DIRECTOR ESTABLECIMIENTO	TITULAR
533	EPMSC DE ITSMINA	DR. ROVEIRO MOSQUERA MOSQUERA	DIRECTOR ESTABLECIMIENTO	TITULAR
537	COPEL "PEDREGAL"	DR. TULIO GERMAN GONZALEZ LAVERDE	DIRECTOR ESTABLECIMIENTO	ENCARGO 21/10/2019
537	COPEL "PEDREGAL"	TE. MARIA ANDREA PERDOMO CLAROS	SUBDIRECTOR ESTABLECIMIENTO	ENCARGO 22/10/2019
537	COPEL "PEDREGAL"	DR. TULIO GERMAN GONZALEZ LAVERDE	SUBDIRECTOR ESTABLECIMIENTO	TITULAR
535	EP DE PUERTO TRIUNFO	DRA. ANA SOFIA HIDALGO ALVARADO	DIRECTOR ESTABLECIMIENTO	TITULAR
535	EP DE PUERTO TRIUNFO	MY(r) LUIS EDUARDO PEÑA PEÑA	SUBDIRECTOR ESTABLECIMIENTO	TITULAR
<b>DIRECCION REGIONAL VIEJO CALDAS</b>				
<b>CODIGO</b>	<b>SIGLA</b>	<b>NOMBRE DIRECTOR / SUBDIRECTOR</b>	<b>CARGO</b>	<b>SITUACION ADMINISTRATIVA</b>
600	REGIONAL VIEJO CALDAS	TC. (r) CLARAHIBEL IDROBO MORALES	DIRECTOR REGIONAL	TITULAR
601	EPMSC DE MANIZALES	DR. NEVETH ALFREDO LONDOÑO CANO	DIRECTOR ESTABLECIMIENTO	TITULAR
601	EPMSC DE MANIZALES		SUBDIRECTOR ESTABLECIMIENTO	VACANTE
602	EPMSC DE ANSERMA	DR. HERNÁN GIRALDO TRUJILLO	DIRECTOR ESTABLECIMIENTO	TITULAR
603	EPMSC DE AGUADAS	DR. JOSÉ ANGE GIRALDO RIOS	DIRECTOR ESTABLECIMIENTO	TITULAR
607	EPMSC DE PACORA	DR. JAIRO GUTIÉRREZ GALLEG0	DIRECTOR ESTABLECIMIENTO	TITULAR
608	EPMSC DE PENNSILVANIA	DR. JOSÉ FERNANDO SALAZAR PUERTA	DIRECTOR ESTABLECIMIENTO	TITULAR
609	EPMSC DE RIOSUCIO	DR. MARCELO GUILLERMO PALACIOS	DIRECTOR ESTABLECIMIENTO	TITULAR
610	EPMSC DE SALAMINA	DR. RAÚL FERNANDO RODRÍGUEZ CARDOZO	DIRECTOR ESTABLECIMIENTO	TITULAR
611	RM DE MANIZALES	DRA. LUZ MARINA DUQUE MIRANDA	DIRECTOR ESTABLECIMIENTO	TITULAR



612	EPMSC DE CALARCA	CT. JOHN FREDY ROJAS SUTTA	DIRECTOR ESTABLECIMIENTO	ENCARGO 01/08/2019
612	EPMSC DE CALARCA	DRA. MARTHA JUDITH PARRA BOLAÑOS	SUBDIRECTOR ESTABLECIMIENTO	TITULAR
613	EPMSC DE ARMENIA	MY (R) GONZALO PATIÑO MORENO	DIRECTOR ESTABLECIMIENTO	TITULAR
613	EPMSC DE ARMENIA	DR. IVAN ABEL CARTAGENA SALAZAR	SUBDIRECTOR ESTABLECIMIENTO	TITULAR
615	RM DE ARMENIA	TATIANA JIMENEZ ARCILA	DIRECTOR ESTABLECIMIENTO	TITULAR
616	EPMSC DE PEREIRA - ERE-	OL. JORGE IVAN OSORIO AGUIRRE	DIRECTOR ESTABLECIMIENTO	ENCARGO 27/07/2019
616	EPMSC DE PEREIRA - ERE-		SUBDIRECTOR ESTABLECIMIENTO	VACANTE
617	EPMSC DE SANTA ROSA DE CABAL	DRA. ALBA LUZ FRANCO DELGADO	DIRECTOR ESTABLECIMIENTO	TITULAR
620	R.M. DE PEREIRA	CT. LORENA CHARA FLOR	DIRECTOR ESTABLECIMIENTO	ENCARGO 17/01/2019
639	COIBA "IBAGUE"	ST (r) ROBELY ALBERTO TRUJILLO ÁVILA	DIRECTOR ESTABLECIMIENTO	TITULAR
639	COIBA "IBAGUE"	DRA. LILIAM PATRICIA RUBIO ESCALANTE	SUBDIRECTOR ESTABLECIMIENTO	TITULAR
639	COIBA "IBAGUE"	DRA. MARGARITA TRIANA BORJA	SUBDIRECTOR ESTABLECIMIENTO	TITULAR
623	EC DE ARMERO - GUAYABAL	DRA. KAREN LORENA RAMIREZ BOTELLO	DIRECTOR ESTABLECIMIENTO	TITULAR
626	EPMSC DE FRESNO	DRA. LORENA OROZCO FLOREZ	DIRECTOR ESTABLECIMIENTO	ENCARGO 18/03/2019
628	EPMSC DE HONDA	DR. BLADIMIR PEREZ	DIRECTOR ESTABLECIMIENTO	TITULAR
629	EPMSC DE LIBANO	DRA. AIXA OROZCO CORTES	DIRECTOR ESTABLECIMIENTO	TITULAR
633	EPMSC DE PUERTO BOYACA	CT. JOSE FERNEL PRADA VILLANUEVA	DIRECTOR ESTABLECIMIENTO	ENCARGO 05/04/2018
637	EPAMS LA DORADA - ERE-	DR. ALDEMAR PENAGOS ESCOBAR	DIRECTOR ESTABLECIMIENTO	TITULAR
637	EPAMS LA DORADA - ERE-	DR. ORLANDO TRUJILLO ROJAS	SUBDIRECTOR ESTABLECIMIENTO	TITULAR





**Códigos y siglas de las dependencias del nivel central**

Resolución 599 de 2018

<b>CÓDIGO</b>	<b>DEPENDENCIA</b>	<b>SIGLA</b>
<b>8100</b>	<b>DIRECCION GENERAL</b>	<b>DINPE</b>
81001	Grupo de Asuntos Penitenciarios	GASUP
81002	Grupo de Atención al Ciudadano	GATEC
81003	Grupo de Derechos Humanos	GODHU
81008	Grupo de Relaciones Internacionales y Protocolo	GUINP
<b>8110</b>	<b>OFICINA ASESORA DE PLANEACIÓN</b>	<b>OFPLA</b>
81101	Grupo de Estadística	GRUES
81102	Grupo de Desarrollo Organizacional	GRUDO
81103	Grupo de Planeación Estratégica	GRUPE
81104	Grupo de Programación Presupuestal	GUPRO
<b>8120</b>	<b>OFICINA ASESORA JURÍDICA</b>	<b>OFAJU</b>
81202	Grupo de Jurisdicción Coactiva, Demandas y Defensa Judicial	GRUDE
81203	Grupo de Recursos y Conceptos	GRECO
81204	Grupo de Tutelas	GRUTU
81205	Grupo Liquidación de Fallos Judiciales y Conciliaciones	GUFAJ
<b>8130</b>	<b>OFICINA ASESORA DE COMUNICACIONES</b>	<b>OFICO</b>
81303	Grupo de Comunicación Organizacional y Medios Institucionales	GUCOM
<b>8140</b>	<b>OFICINA DE SISTEMAS DE INFORMACION</b>	<b>OFISI</b>
81401	Grupo de Administración de la Información	GRADI
81402	Grupo de Administración de las Tecnologías de la Información	GRATI
81404	Grupo de Proyección, Seguridad e Implementación Tecnológica	GUPSI
81405	Grupo Apoyo Seguridad Electrónica	GUASE
<b>8150</b>	<b>OFICINA DE CONTROL INTERNO</b>	<b>OFICI</b>
81502	Grupo de Evaluación y Seguimiento	GRESE
81504	Grupo de Enfoque hacia la Prevención	GRUEP
81505	Grupo de Evaluación a la Gestión del Riesgo	GRUGE
<b>8160</b>	<b>OFICINA DE CONTROL INTERNO DISCIPLINARIO</b>	<b>OFIDI</b>
81601	Grupo de Investigaciones Disciplinarias	GINDI
81602	Grupo de Prevención	GOPEV
81603	Grupo de Secretaría Común	GUSCO
<b>8200</b>	<b>DIRECCIÓN DE CUSTODIA Y VIGILANCIA</b>	<b>DICUV</b>
<b>8210</b>	<b>Subdirección de Cuerpo de Custodia</b>	<b>SUCUC</b>
82101	Grupo de Proyección del Cuerpo de Custodia	GRUCU
82102	Grupo de Servicio Militar	GRUMI
82103	Grupo Estratégico de Información Penitenciaria y Carcelaria	GEDIP
<b>8220</b>	<b>Subdirección de Seguridad y Vigilancia</b>	<b>SUSEV</b>
82201	Grupo de Operativos Especiales	GROPE
82202	Grupo de Policía Judicial	GRUJU
82203	Grupo de Seguridad Penitenciaria y Carcelaria	GOSEG
82206	Grupo Operativo Canino	GUCAN
<b>8300</b>	<b>DIRECCIÓN DE ATENCIÓN Y TRATAMIENTO</b>	<b>DIRAT</b>
<b>8310</b>	<b>Subdirección de Atención en Salud</b>	<b>SUBAS</b>
83101	Grupo de Alimentación	GRUAL
83102	Grupo de Aseguramiento en Salud	GRUAS
83103	Grupo de Salud Pública	GRUSA
83104	Grupo de Servicios de Salud	GRUSS



CÓDIGO	DEPENDENCIA	SIGLA
<b>8320</b>	<b>Subdirección de Atención Psicosocial</b>	<b>SUBAP</b>
83201	Grupo de Atención Social	GATES
83202	Grupo de Tratamiento Penitenciario	GRUTA
83203	Grupo de Apoyo Espiritual	GUAPE
<b>8330</b>	<b>Subdirección de Educación</b>	<b>SUBED</b>
83301	Grupo de Educación Penitenciaria y Carcelaria	GRECA
83304	Grupo de Cultura, Deporte y Recreación	GUCUR
<b>8340</b>	<b>Subdirección de Desarrollo de Habilidades Productivas</b>	<b>SUBDA</b>
83401	Grupo de Actividades Ocupacionales	GACOC
83402	Grupo de Actividades Productivas	GRAPO
83403	Grupo de Gestión Comercial	GUGEC
<b>8400</b>	<b>DIRECCIÓN ESCUELA DE FORMACIÓN</b>	<b>DIRES</b>
840001	Área de Planeación	ARPLA
840002	Área de Comunicaciones	ARCOM
840003	Área de Asuntos Jurídicos	ASUJU
840004	Área de Evaluación y Calidad	AEVAC
840005	Área Comando de Agrupación	ACOAG
<b>8410</b>	<b>Subdirección de Secretaría Académica</b>	<b>SUSEC</b>
841001	Área de Atención al Ciudadano y Derechos Humanos	ATEDH
84103	Grupo de Registro y Control	GOREG
84104	Grupo Administrativo	GRUAD
841041	Área de Personal	ARPER
841042	Área de Contratación	ARCON
841043	Área de Logística	ARLOG
84105	Grupo de Bienestar Estudiantil y Proyección Social	GUBIP
84106	Grupo Financiero	GRUFI
<b>8420</b>	<b>Subdirección Académica</b>	<b>SACAD</b>
842001	Área de Diseño Curricular	ARDIS
84201	Grupo de Educación Continuada	GREDU
84206	Grupo de Educación Virtual y Soporte Educativo	GUVSE
84207	Grupo de Formación	GUFOR
84208	Grupo de Investigación Penitenciaria y Carcelaria	GUINV
84209	Escuelas Regionales	ESREG
<b>8500</b>	<b>DIRECCIÓN GESTIÓN CORPORATIVA</b>	<b>DIGEC</b>
85001	Grupo Contable	GOCON
85002	Grupo de Gestión Documental	GOGED
85003	Grupo Logístico	GOLOG
85004	Grupo de Presupuesto	GOPET
85005	Grupo de Tesorería	GOTES
85007	Grupo de Manejo Bienes Muebles	GOMAB
85008	Grupo de Armamento e Intendencia	GUARM
85009	Grupo de Seguros	GUSER
<b>8510</b>	<b>SUBDIRECCIÓN DE TALENTO HUMANO</b>	<b>SUTAH</b>
85102	Grupo de Administración de Talento Humano	GATAL
85103	Grupo de Asuntos Laborales	GALAB
85104	Grupo de Bienestar Laboral	GABIE
85105	Grupo de Nómina	GRUNO
85106	Grupo de Prestaciones Sociales	GOPRE
85107	Grupo de Prospectiva del Talento Humano	GOPRO
85109	Grupo de Seguridad Social	GOSOG
85110	Grupo de Administración Historias Laborales	GADHL
85111	Grupo de Seguridad y Salud en el Trabajo	GUSST
<b>8520</b>	<b>SUBDIRECCIÓN DE GESTIÓN CONTRACTUAL</b>	<b>SUGEC</b>
85201	Grupo de Contratación	GOCOT
85202	Grupo Precontractual	GUPRE

