



Disciplina
Estudio
Progreso



OFERTA ACADÉMICA
3 Trimestre
Virtual

SEMINARIOS TALLERES

1

**SEMINARIO TALLER DE
INDUCCIÓN PARA PERSONAL
ADMINISTRATIVO**

2

**SEMINARIO TALLER DE
REINDUCCIÓN PARA
PERSONAL ADMINISTRATIVO**

**REINDUCCIÓN PARA PERSONAL
DE CUERPO DE CUSTODIA Y VIGILANCIA
(DOCTRINA INSTITUCIONAL)**

1

**CURSO CÓDIGO DE INTEGRIDAD,
LIDERAZGO Y
FILOSOFÍA PENITENCIARIA**

2

**CURSO PROYECTO
EDUCATIVO INSTITUCIONAL**

3

**4 CURSO FUNDAMENTOS
BÁSICOS DE SEGURIDAD
PENITENCIARIA**

**5 CURSO EN ATENCIÓN
Y SERVICIO AL CIUDADANO**

**6 CURSO UNA MIRADA
DEL ENFOQUE DIFERENCIAL
EN EL SISTEMA PENITENCIARIO.**

**7 CURSO DE ENFOQUE DE GÉNERO EN
EL SISTEMA PENITENCIARIO Y CARCELARIO,
LA MUJER COMO SUJETO DE ESPECIAL
PROTECCIÓN.**

**8 CURSO EN MANEJO
DEFENSIVO Y SEGURIDAD VIAL**





DIPLOMADOS

INFRAESTRUCTURA PENITENCIARIA 4

1 TRATAMIENTO PENITENCIARIO

2 DOCENCIA Y PEDAGOGÍA

3 DERECHOS DE LA POBLACIÓN CON ORIENTACIONES SEXUALES E IDENTIDADES DE GENERO DIVERSAS, PRIVADA DE LA LIBERTAD - **CASO 11.656 MARTA LUCIA ÁLVAREZ GIRALDO.**

PREVENCIÓN Y ATENCIÓN PARA REDUCIR EL USO Y-O ABUSO DE SUSTANCIAS PSICOACTIVAS EN EL ENTORNO PENITENCIARIO 5

DERECHOS HUMANOS, NORMATIVIDAD, MECANISMOS Y ROLES EN EL SISTEMA PENITENCIARIO Y CARCELARIO. 6

DERECHO PENITENCIARIO 6

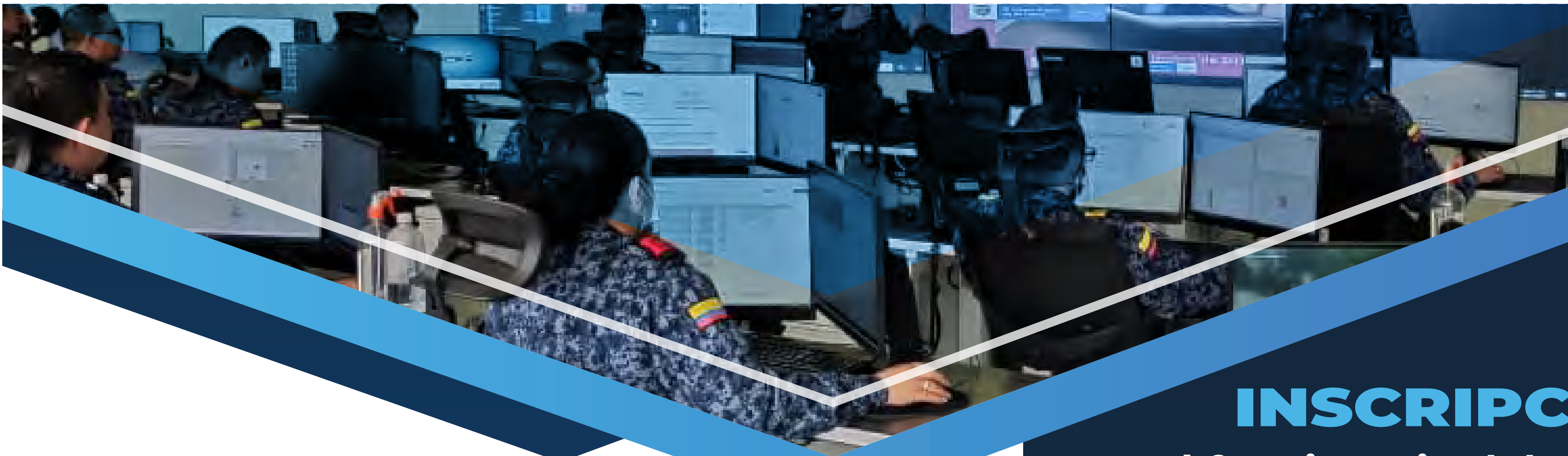

PASOS DE INSCRIPCIÓN Y MATRICULA.

INSCRIPCIÓN

- 1 El funcionario debe inscribirse a los seminarios o cursos (Máximo Dos) que va a tomar a través de la pagina web : <https://epn.inpec.gov.co/> ubicar **Enlaces de interés** y despues **Formulario de Prematricula** indicando allí su nombre completo, apellidos, correo electrónico, documento de identidad y demás datos que se solicitan.

LINK DIRECTO:

<http://academics.inpec.gov.co/AcademicsV2/Aspirantes/FormularioMatricula1.aspx>

DILIGENCIAMIENTO

- 2 Se debe diligenciar completamente el formulario de matrícula y subir adjunto al mismo en formato **PDF** fotocopia legible del documento de identidad, fotocopia del carnet institucional, y fotografía personal (fondo azul o blanco) formato JPG **NOTA:** Los contratistas del INPEC deberán anexar el **contrato** por el cual están vinculados en vez del carnet.

INICIO DE LA FORMACIÓN

- 3 El **Grupo de Educación Continuada** hará llegar al correo electrónico aportado por cada estudiante en la matrícula (**recuerde colocar correo de acceso personal e individual**)

MATRÍCULAS : Del 26 de julio al 02 de agosto 2024



Disciplina
Estudio
Progreso

GREDU
GRUPO DE EDUCACIÓN CONTINUADA

